

Recuerdos 9

Creaciones Artime®

en punto de cruz

Nacimientos Comuniones Bodas



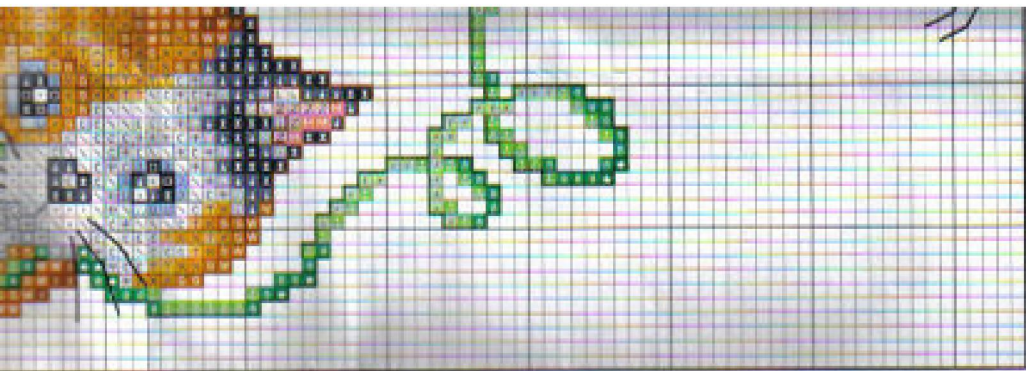

- punto de nudo/french knot
- antenas y patas/antennae and legs
- zonas negras/black areas
- zonas rosa/pink areas
- ovillos/wool balls
- verde/green one
- azul/blue one

Pespuntes/Backstitches

- Textos/Texts**
- azules/blue ones
 - tostados/tan ones
 - punto de nudo/french knot

- Perritos/Dogs**
- zonas beige y gris claro beige and light grey areas
 - zonas gris oscuro/dark grey areas
 - zonas marrones/brown areas
 - zonas naranja y tostado orange and tan areas
 - zonas negras, nariz y líneas de movimiento black areas, nose and motion lines
 - zonas rosa/pink areas

- Complementos/Accessories**
- zonas azules/blue areas
 - zonas rosa/pink areas
 - zonas tostado/tan areas
 - zonas verdes/green areas
 - zonas negras/black areas
 - zonas beige y grises/beige and grey areas
 - cesta/basket
 - manta/blanket



Nac
Simbol

- ⊗ Azul/
- ⊕ Azul/
- ⊖ Azul/
- ⊗ Azul/
- ⊕ Beige
- ⊖ Beige
- ⊗ Beige
- Blanc
- ⊕ Gris/
- ⊖ Gris/
- ⊗ Gris/
- ⊕ Gris/
- ⊖ Gris/
- ⊗ Gris/
- ⊕ Marr
- ⊖ Marr
- ⊗ Marr
- ⊕ Marr
- ⊖ Marr
- ⊗ Nara
- ⊕ Negr
- ⊖ Rojo/
- ⊗ Rosa
- ⊕ Rosa
- ⊖ Rosa
- ⊗ Rosa
- ⊕ Tosta
- ⊖ Tosta
- ⊗ Tosta
- ⊕ Verde
- ⊖ Verde
- ⊗ Verde
- ⊕ Verde
- ⊖ Verde

Bordar los
Embroider

Recuerdos 9



GREGORIO

NACIÓ EL DÍA
3 DE ENERO DE 2008



DMC	ANCHOR	FINCA
435	365	8069
989	241	4388
703	238	4636
700	245	4652

Material: esterilla
11 hilos de trama/2 cm
1 punto/1 hilo de trama
Medidas del bordado
26,5 x 21,5 cm.

Material: Aida
11 counts/2 cm
1 stitch/1 count
Design size
26,5 x 21,5 cm.

© Copyright España y Extranjero

hebras de tres hilos
h three threads

es

	DMC	ANCHOR	FINCA
.....Granate/Garnet	814	22	1915
.....Azul/Blue	3765	170	3574
.....Granate/Garnet	814	22	1915
.....Azul/Blue	3765	170	3574
.....Marrón/Brown	898	360	8080
.....Salmón/Salmon	3778	1013	7813
.....Marrón/Brown	898	360	8080
.....Granate/Garnet	814	22	1915
.....Azul/Blue	3765	170	3574
.....Marrón/Brown	898	360	8080
.....Azul/Blue	3765	170	3574
.....Marrón/Brown	898	360	8080
.....Granate/Garnet	814	22	1915
.....Azul/Blue	3765	170	3574



Si desea realizar el mismo diseño en versión niña, bordar según el esquema del recuadro superior. Dicho recuadro coincide con el marcado en línea gris discontinua para su correcta ubicación en el gráfico.

If you wish to embroider the design of a girl, follow the upper graph. The grey discontinuous line indicates where should it be positioned in the bigger graph.





DIEGO

nació en
Segovia

el día
26-1-2006

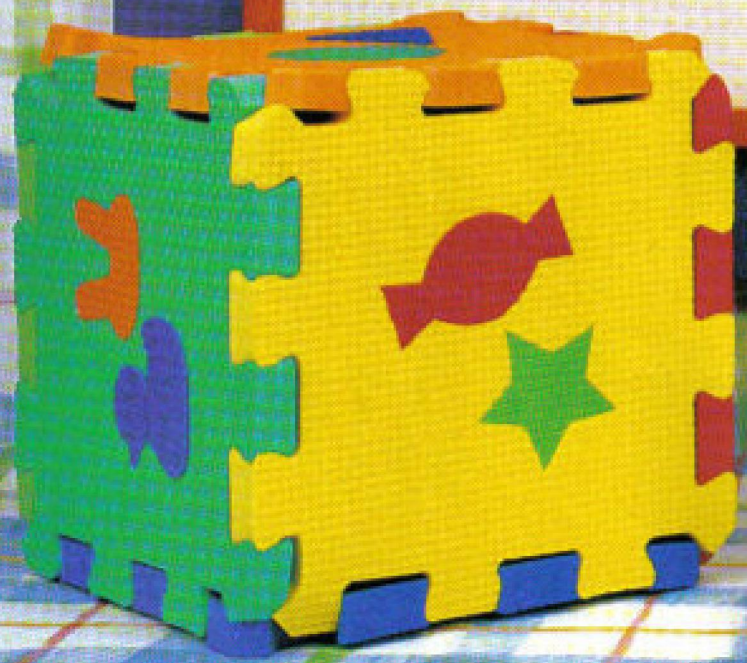

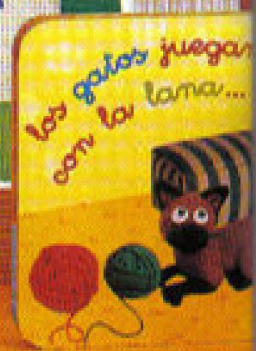
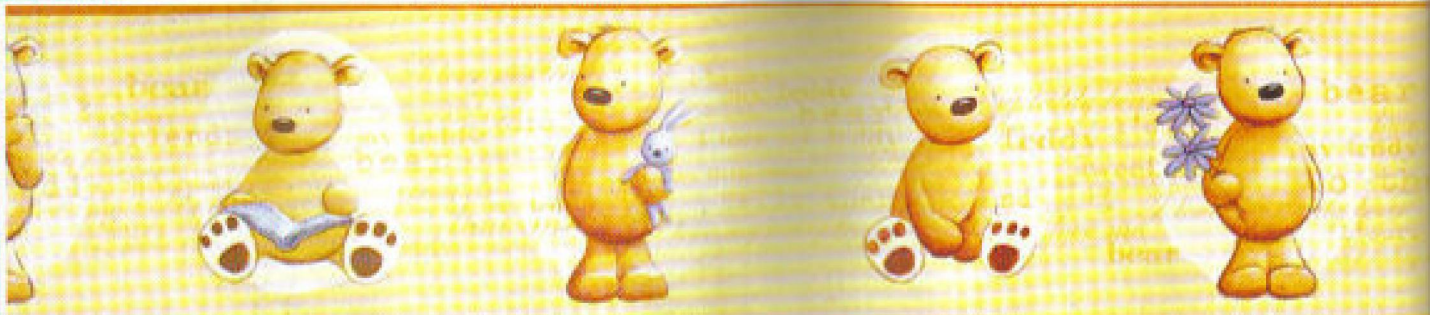



nació el 21 de n

Marrón/Brown	898	360	8080
Naranja/Orange	742	303	1232
Rojo/Red	350	11	1485
Rojo/Red	817	13	1490
Rojo/Red	816	20	1906
Rosa/Pink	957	50	1729
Rosa/Pink	604	55	2314
Rosa/Pink	602	57	1651
Rosa/Pink	326	59	1667
Salmón/Salmon	352	9	1474
Verde/Green	703	238	4636
Verde/Green	904	258	4741
Verde/Green	986	246	4906
Violeta/Violet	552	99	2627
Violeta/Violet	550	101	2635

Bordar los tonos oscuros con hebras de tres hilos

Embroider the dark colours with three threads

Material: esterilla

11 hilos de trama/2 cm

1 punto/1 hilo de trama

Medidas del bordado

25,5 x 33 cm.

Material: Aida

11 counts/2 cm

1 stich/1 count

Design size

25.5 x 33 cm.

© Copyright España y Extranjero

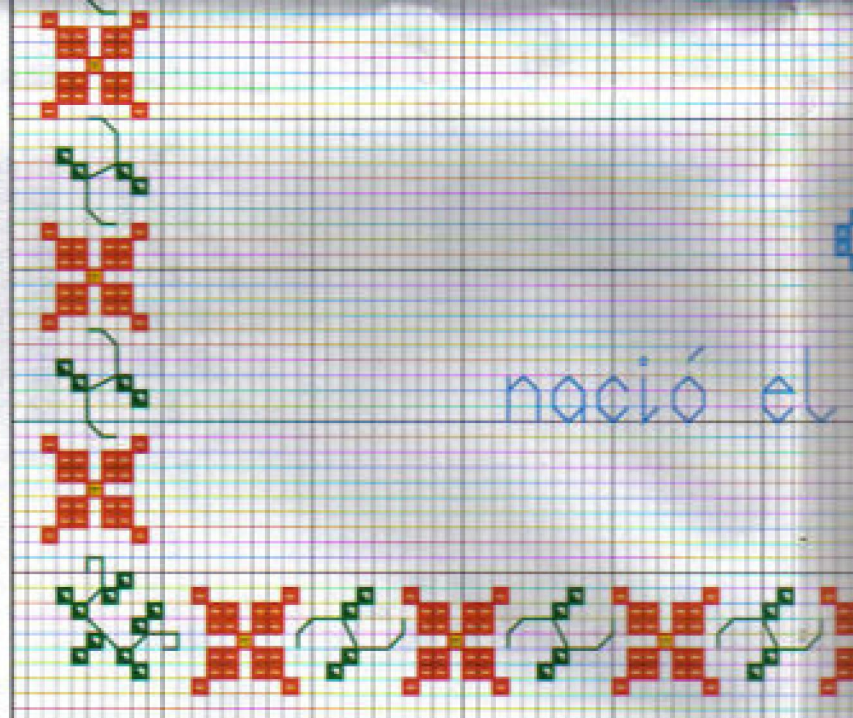

Pespuntes/Backstitches

	DMC	ANCHOR	FINCA	
— Textos/Texts	Azul/Blue	995	410	3822
• punto de nudo/french knot	Azul/Blue	995	410	3822
Cenefa/Border				
— flores/flowers	Rojo/Red	816	20	1906
— tallos y hojas/stems and leaves	Verde/Green	986	246	4906
Abeja/Honeybee				
— cuerpo/body	Violeta/Violet	550	101	2635
— ojos y antenas/eyes and antennae	Marrón/Brown	898	360	8080
— alas/wings	Gris/Grey	317	400	8705
— boca/mouth	Rosa/Pink	326	59	1667
Pájaro/Bird				
— cuerpo/body	Rosa/Pink	326	59	1667
— ojos/eyes	Marrón/Brown	898	360	8080
— pico/beak	Rojo/Red	816	20	1906
Osito/Bear				
— piel, ojos y nariz/skin, eyes and nose	Marrón/Brown	898	360	8080
— boca/mouth	Rosa/Pink	326	59	1667
babero/bib				
— contorno/outline	Azul/Blue	995	410	3822
barco/boat				
— casco/hull	Rojo/Red	816	20	1906
— vela/sail	Violeta/Violet	550	101	2635
— mástil/mast	Marrón/Brown	898	360	8080
— sonajero y globo/rattle and balloon	Marrón/Brown	898	360	8080

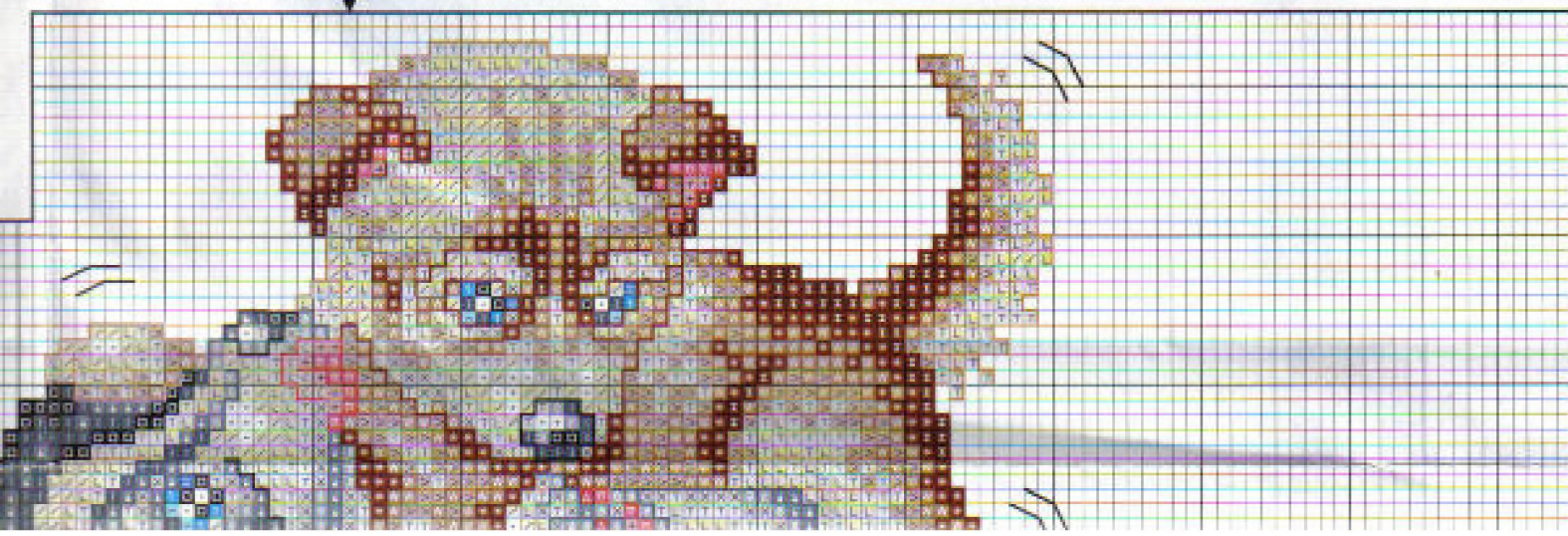

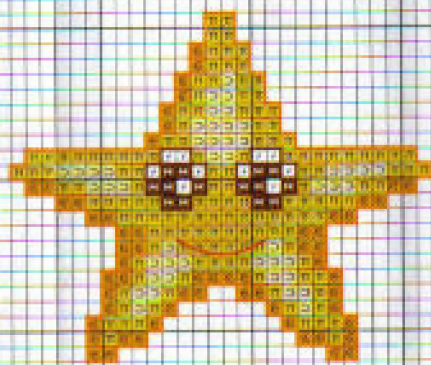

GREGGOR

NACIÓ EL DÍA

3 DE ENERO DE 2008



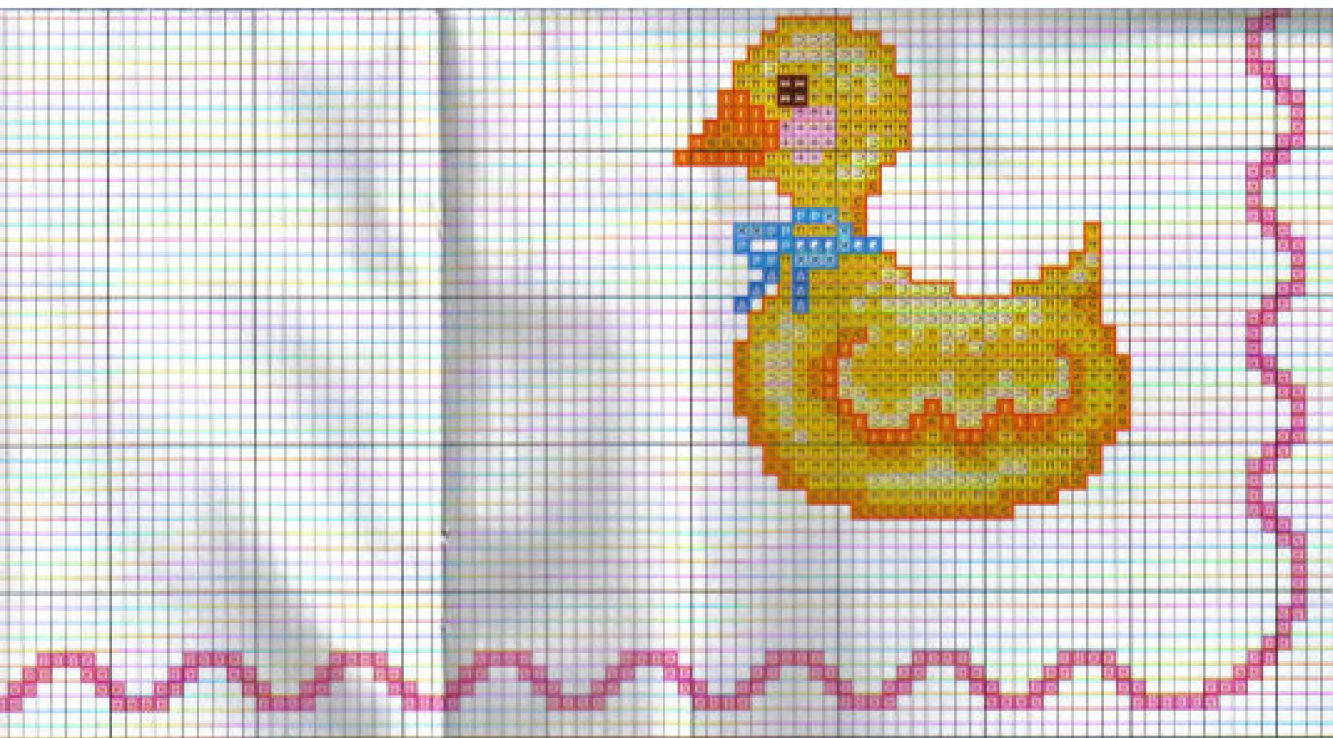

es/Backstitches

os/Texts	Rojo/Red
punto de nudo/french knot	Rojo/Red
luna/Moon	
contorno/outline	Azul/Blue
ojos/eyes	Marrón/Brown
boca/mouth	Rojo/Red
Baby child	
piel y nariz/skin and nose	Salmón/Salmon
cejas/eyebrows	Naranja/Orange
ojos/eyes	Marrón/Brown
boca/mouth	Rojo/Red
chupete/pacifier	Rosa/Pink
sábana/sheet	Rojo/Red
gorro/cap	
— zona rosa y luna/pink area and moon	Granate/Garnet
— zona violeta/violet area	Violeta/Violet
Cloud	Azul/Blue
Doll	
piel/skin	Salmón/Salmon
pelo/hair	Granate/Garnet
ojos/eyes	Marrón/Brown
boca y vestido/mouth and dress	Rojo/Red
lazo, cuello y calcetines/bow, collar and socks	Azul/Blue
mangas y bolsillos/sleeves and pockets	Violeta/Violet
zapatos/shoes	Marrón/Brown
Cometa/Comet	
contorno/outline	Verde/Green
lazos/bows	Rojo/Red
cuerda/string	Marrón/Brown
pollito/chicken	
— contorno/outline	Naranja/Orange
— pico y patas/beak and legs	Rojo/Red
— lazo/bow	Violeta/Violet
Duck	
contorno, ala y pico/outline, wing and beak	Rojo/Red
ojo/eye	Marrón/Brown
lazo/bow	Azul/Blue

DMC	ANCHOR	FINCA
816	20	1906
816	20	1906
995	410	3822
938	380	8080
817	13	1490
3778	883	7813
740	316	1237
938	380	8080
816	20	1906
600	78	2406
817	13	1490
814	22	1915
208	110	2699
995	410	3822
3778	883	7813
814	22	1915
938	380	8080
817	13	1490
995	410	3822
208	110	2699
938	380	8080
700	245	4652
817	13	1490
938	380	8080
740	316	1237
817	13	1490
208	110	2699
817	13	1490
938	380	8080
995	410	3822

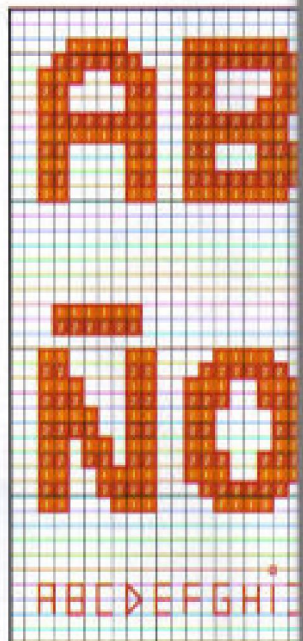

- FINCA
- 3472
- 3219
- 3483
- 3494
- 3468
- 3721
- 8773
- 8785
- 8705
- 8756
- 740+7656
- 7656
- 8080
- 7720
- 7726
- 7731
- 1485
- 1163
- 1490
- 1975
- 1889
- 1895
- 1314
- 7740
- 4379
- 4394
- 4478
- 4485
- 4323



	DMC	ANCHOR	FINCA
..... Rojo/Red	817	13	1490
..... Marrón/Brown	898	360	8080
..... Azul/Blue	517	162	3494
..... Marrón/Brown	898	360	8080
..... Marrón/Brown	898	360	8080
..... Negro/Black			
..... Gris y grises			
..... y areas... Negro/Black			
..... Rosa/Pink	3705	35	1895
..... Gris/Grey	317	400	8705
..... Marrón/Brown	898	360	8080
..... Marrón/Brown	300	352	7656
..... Verde/Green	561	212	4323
..... Verde/Green	561	212	4323
..... Verde/Green	561	212	4323
..... Gris/Grey	3799	236	8756
..... Negro/Black			
..... Rojo/Red	817	13	1490

Especial Recuerdos 9

muestras
y motivos

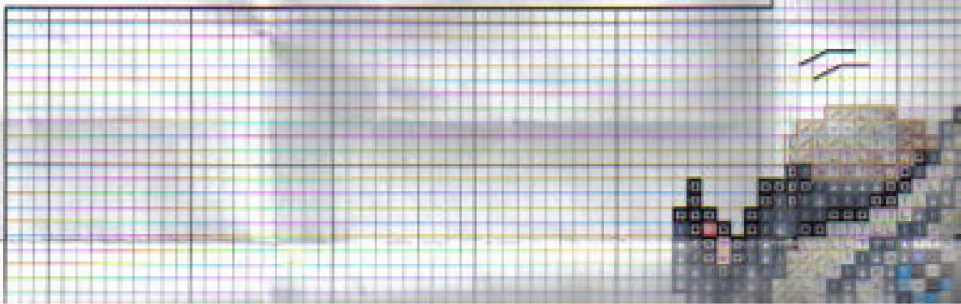

Amor

ció el 20 de julio de 2007

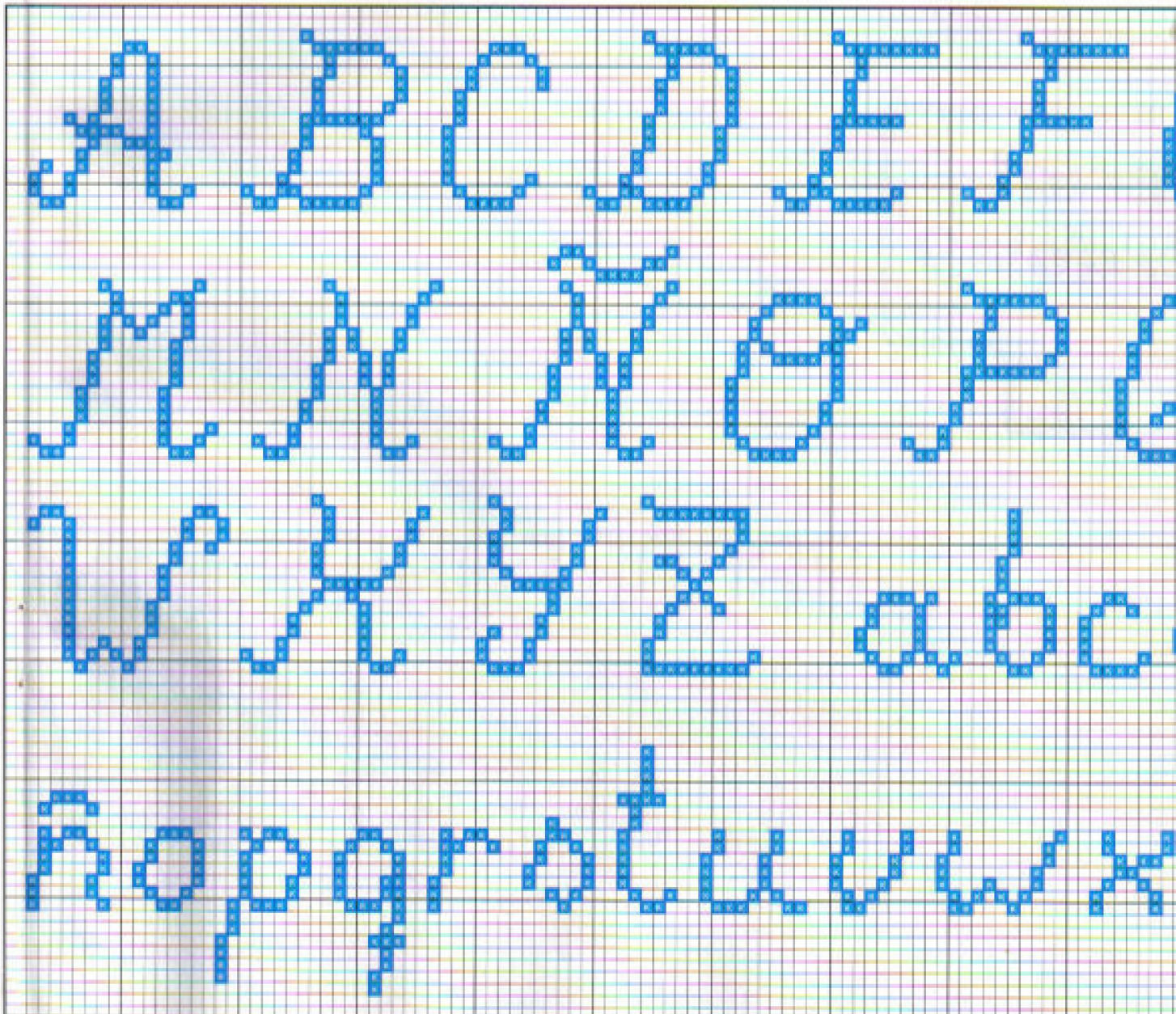

..... Marrón/Brown	801	359	8080
..... Rojo/Red	666	46	1902
..... Marrón/Brown	829	944	7408
..... Dorado/Gold	680	901	7155
..... Marrón/Brown	801	359	8080
..... Marrón/Brown	829	944	7408
..... Verde/Green	895	1044	4485
..... Granate/Garnet	814	22	1915
..... Marrón/Brown	801	359	8080
..... Marrón/Brown	829	944	7408
..... Marrón/Brown	801	359	8080
..... Violeta/Violet	327	112	2711
..... Verde/Green	895	1044	4485
..... Marrón/Brown	829	944	7408
..... Marrón/Brown	801	359	8080
..... Rojo/Red	666	46	1902

Cruz Filigrana

Simbología/Key colour

	DMC	ANCHOR	FINCA
■ Amarillo/Yellow	307	289	1220
■ Amarillo/Yellow	973	291	1225
■ Amarillo/Yellow	444	298	1227
■ Amarillo/Yellow	744	301	1137
■ Azul/Blue	996	1090	3810
■ Azul/Blue	995	410	3822
■ Azul/Blue	931	921	3139
■ Blanco/White			
■ Dorado/Gold	783	307	1109
■ Marrón/Brown	780	309	1072
■ Marrón/Brown	400	351	7656
■ Naranja/Orange	741	314	1152
■ Naranja/Orange	740	925	1237
■ Rojo/Red	666	46	1902
■ Rojo/Red	816	20	1906
■ Rosa/Pink	899	52	1735
■ Verde/Green	703	238	4636
■ Verde/Green	904	258	4741
■ Verde/Green	958	187	4059
■ Verde/Green	991	189	4074

Bordar los tonos oscuros con hebras de tres hilos
Embroider the dark colours with three threads

DMC	ANCHOR	FINCA
904	258	4741
995	410	3822
995	410	3822
904	258	4741
904	258	4741
400	351	7656
991	189	4074
904	258	4741
400	351	7656
740	925	1237
995	410	3822
741	314	1152
931	921	3139
400	351	7656

Material: esterilla
11 hilos de trama/2 cm
1 punto/1 hilo de trama
Medidas del bordado
19 x 34 cm.

Material: Aida
11 counts/2 cm
1 stitch/1 count
Design size
19 x 34 cm.

© Copyright España y Extranjero

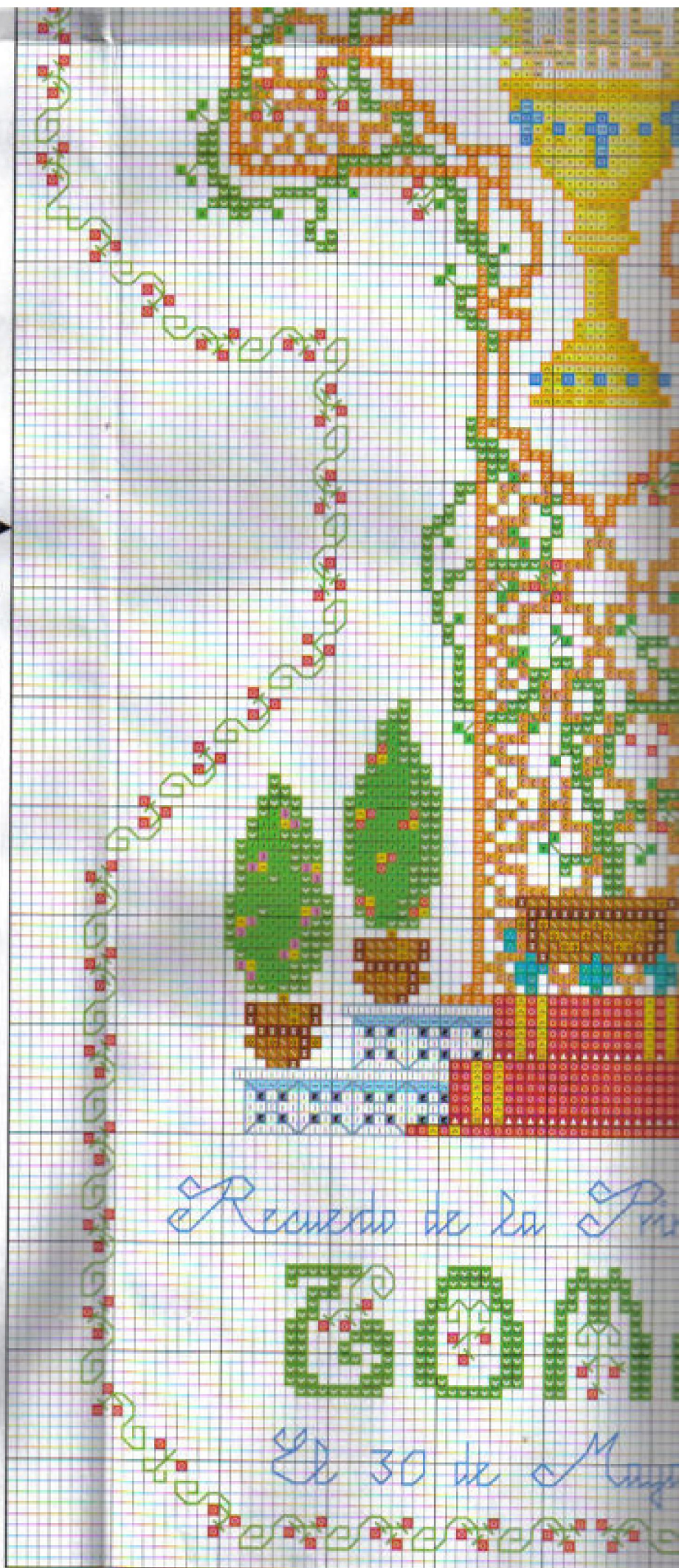

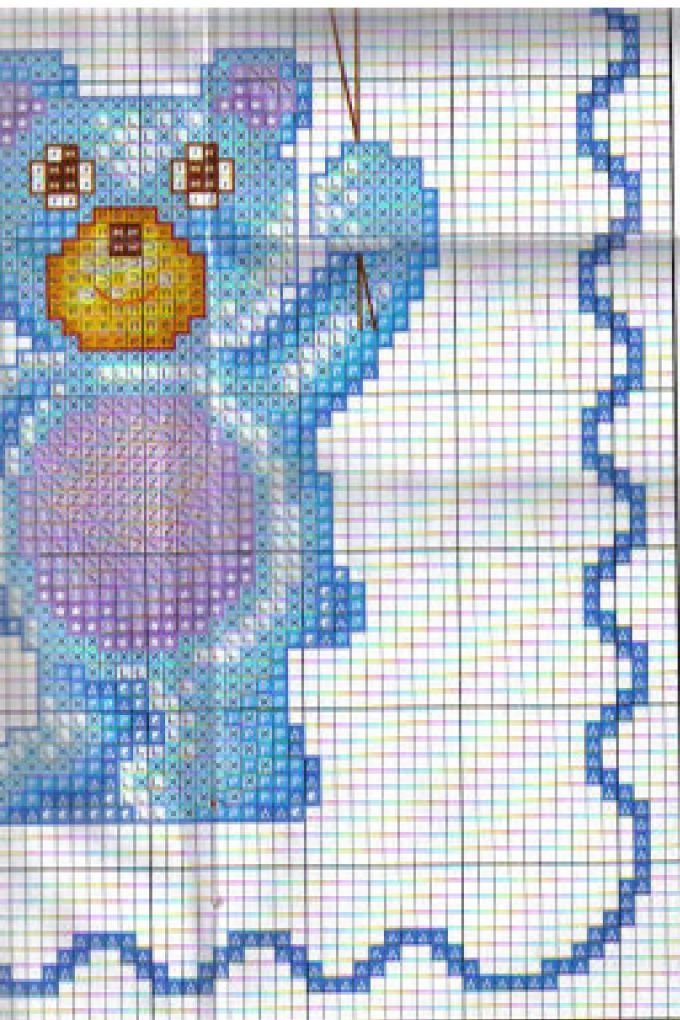

	Azul+Azul Blue+Blue	995+3842	410+164	3822+3494
	Blanco/White			
	Granate/Garnet	814	22	1915
	Malva/Mauve	211	342	2687
	Malva/Mauve	210	108	2606
	Marrón/Brown	938	380	8080
	Naranja/Orange	742	303	1232
	Naranja/Orange	740	316	1237
	Rojo/Red	350	11	1485
	Rojo/Red	817	13	1490
	Rojo/Red	816	20	1906
	Rosa/Pink	3689	49	2225
	Rosa/Pink	604	55	2314
	Rosa/Pink	602	57	1651
	Salmón/Salmon	754	881	7936
	Salmón/Salmon	3771	882	7810
	Verde/Green	989	241	4388
	Verde/Green	988	243	4396
	Verde/Green	700	245	4652
	Verde/Green	895	1044	4485
	Violeta/Violet	209	109	2687+2699
	Violeta/Violet	208	110	2699

Bordar los tonos oscuros con hebras de tres hilos
 Embroider the dark colours with three threads

Material: esterilla
 11 hilos de trama/2 cm
 1 punto/1 hilo de trama
 Medidas del bordado
 25,5 x 29 cm.

Material: Aida
 11 counts/2 cm
 1 stitch/1 count
 Design size
 25.5 x 29 cm.

© Copyright España y Extranjero

Pespunte/Backstitches

		DMC	ANCHOR	FINCA
	Textos/Texts	Rojo/Red		
	punto de nudo/french knot	Rojo/Red		
	Estrella/Star			
	contorno/outline	Naranja/Orange	740	316
	ojos/eyes	Marrón/Brown	938	380
	boca/mouth	Rojo/Red	817	13
	Bebé/Baby child			
	piel y nariz/skin and nose	Salmón/Salmon	3778	883
	pelo y cejas/hair and eyebrows	Naranja/Orange	740	316
	ojos/eyes	Marrón/Brown	938	380
	boca/mouth	Rojo/Red	816	20
	chupete/pacifier	Azul/Blue	3842	164
	gorro/cap	Verde/Green	895	1044
	sábana/sheet	Rojo/Red	817	13
	Nube/Cloud	Azul/Blue	995	410
	Caballo/Horse			
	contorno, boca y nariz/outline, mouth and nose	Violeta/Violet	208	110
	ojo/eye	Marrón/Brown	938	380
	crin, cola, manta y balanceín mane, tail, blanket and rails	Granate/Garnet	814	22
	Oso/Bear			
	contorno/outline	Azul/Blue	3842	164
	hocico/snout	Rojo/Red	816	20
	boca/mouth	Rojo/Red	817	13
	nariz y ojos/nose and eyes	Marrón/Brown	938	380
	orejas y tripieta/ears and tummy	Violeta/Violet	208	110
	Globo verde/Green baloon	Verde/Green	895	1044
	Globo rojo/Red baloon	Granate/Garnet	814	22
	Cuerdas/Strings	Marrón/Brown	938	380

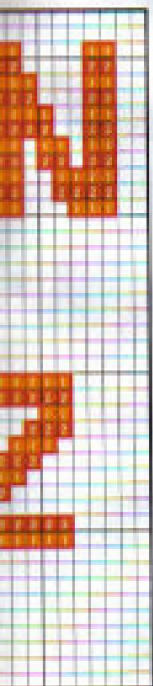

Nacimiento Dieg

Simbología/Key colour

	DMC	ANCHOR
▲ Azul/Blue	828	9159
■ Azul/Blue	519	160
■ Azul/Blue	518	161
■ Azul/Blue	517	162
• Blanco/White		
▲ Gris/Grey	3756	1037
○ Gris/Grey	928	274
■ Gris/Grey	415	398
■ Gris/Grey	414	235
■ Gris/Grey	317	400
■ Gris/Grey	3799	236
■ Marrón/Brown	400	351
■ Marrón/Brown	300	352
■ Marrón/Brown	898	360
▲ Naranja/Orange	3855	311
■ Naranja/Orange	977	1002
■ Naranja/Orange	976	1001
■ Negro/Black		
○ Rojo/Red	351	10
■ Rojo/Red	666	1098
■ Rojo/Red	817	13
■ Rosa/Pink	818	23
■ Rosa/Pink	3708	31
■ Rosa/Pink	3705	35
■ Salmón/Salmon	3341	328
■ Tostado/Tan	301	1049
■ Verde/Green	164	240
■ Verde/Green	989	242
■ Verde/Green	562	210
■ Verde/Green	505	211
■ Verde/Green	561	212

Bordar los tonos oscuros con hebras de tres hilos
Embroider the dark colours with three threads

Material: esterilla *Material: Aida*
 11 hilos de trama/2 cm *11 counts/2 cm*
 1 punto/1 hilo de trama *1 stitch/1 count*
 Medidas del bordado *Design size*
 29,5 x 29,5 cm. *29,5 x 29,5 cm.*

© Copyright España y Estranjero

Pespuntes/Backstitches

Textos/Texts

- rojos/red ones.....
- marrón/brown one.....
- azul/blue one.....
- punto de nudo/french knot.....

Gatos/Cats

- ojos/eyes
 - iris/iris.....
 - pupilas/pupils.....
- bigotes, líneas de movimiento, y zonas negras
whiskers, motion lines, and black and gr
- interior de las orejas y zonas rosa
inner side of the ears and pink areas.....
- zonas blancas/white areas.....
- zonas marrones/brown areas.....
- zonas tostado/tan areas.....

Complementos/Accessories

- manta/blanket.....
- mariposa/butterfly
 - cuerpo y ojo/body and eye.....
 - punto de nudo/french knot.....
- antenas y patas/antennae and legs
- zonas negras/black areas.....
- zonas rosa/pink areas.....

collars / eared hells

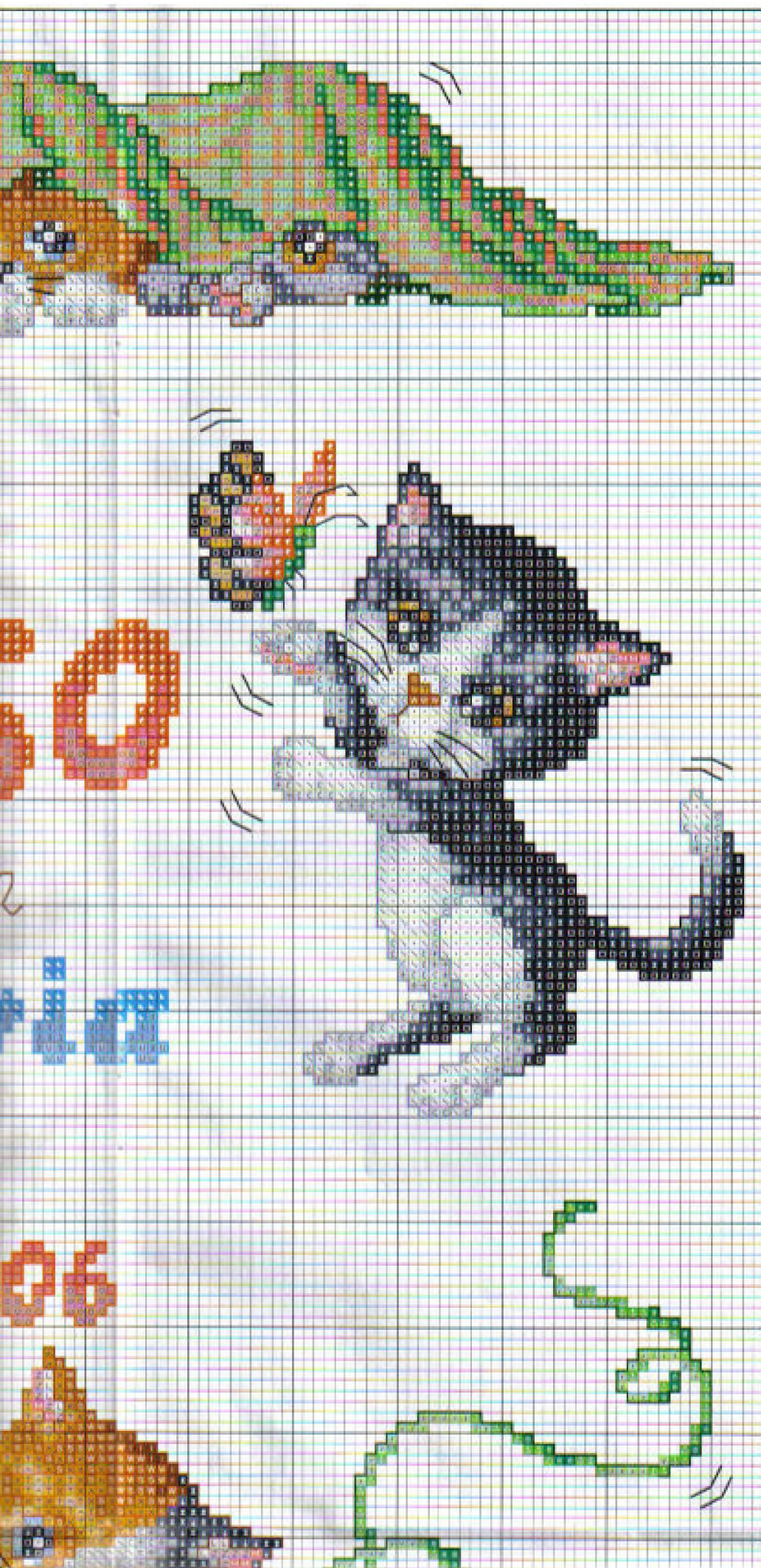



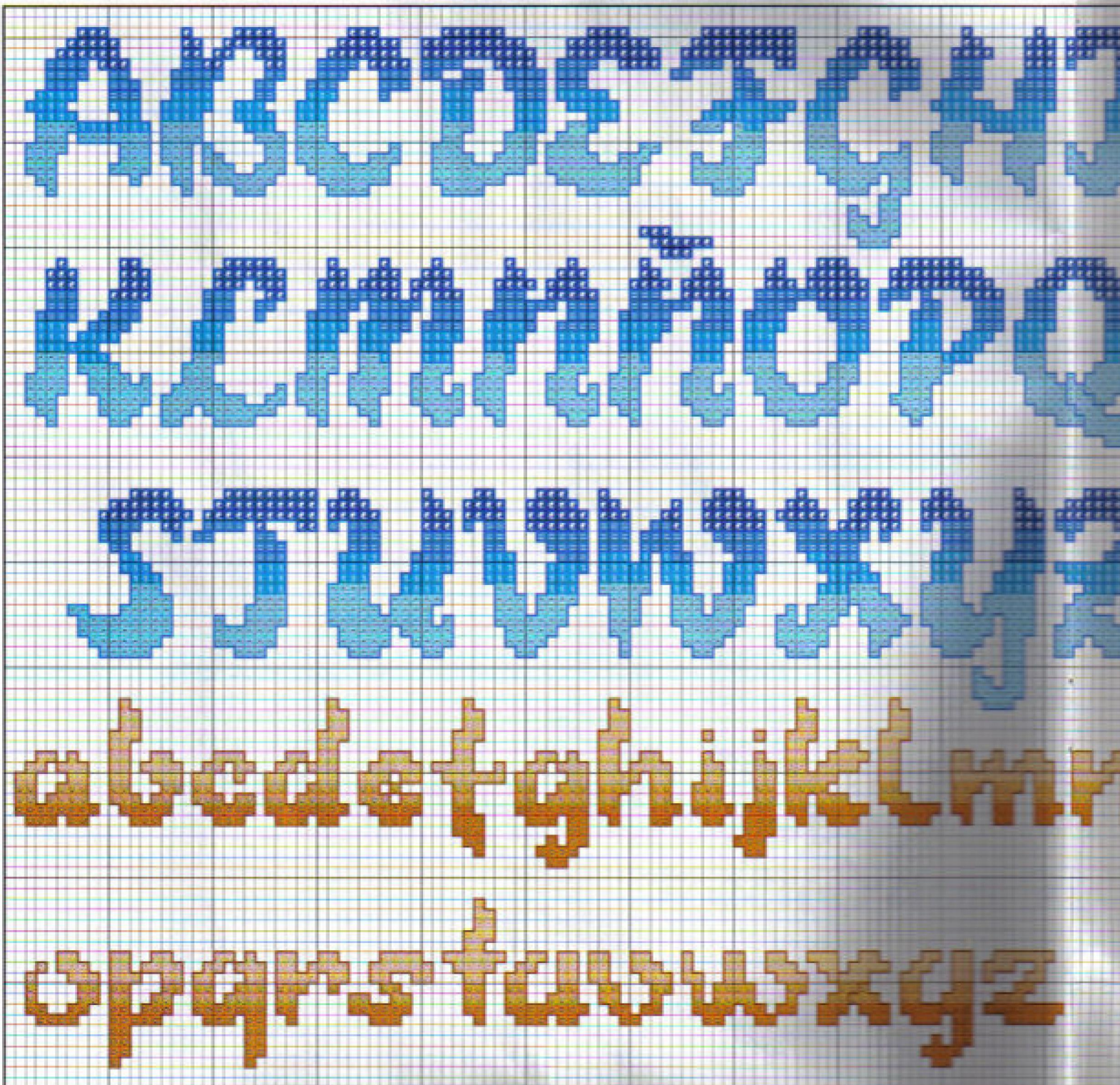
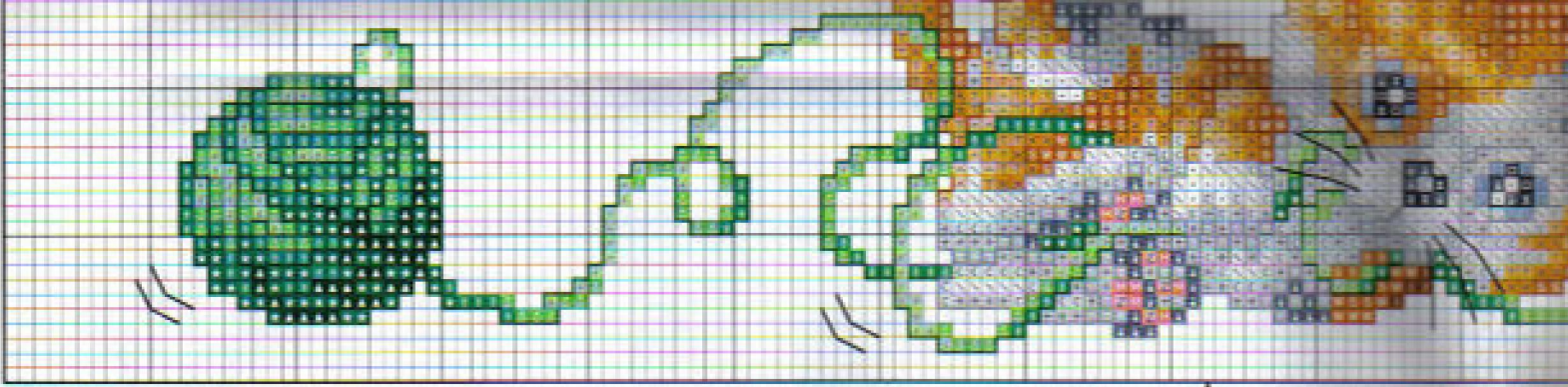

Simbología/Key colour

	DMC	ANCHOR	FINCA
■ Amarillo/Yellow	973	290	1222
■ Azul/Blue	519	160	3219
■ Azul/Blue	996	433	3810
■ Naranja/Orange	741	304	1152
■ Rojo/Red	3831	19	1906
■ Rosa/Pink	604	55	2314
■ Rosa/Pink	3822	41	1651
■ Verde/Green	989	241	4388
■ Verde/Green	958	187	4059

Bordar los tonos oscuros con hebras de tres hilos
Embroider the dark colours with three threads

Material: esterilla
11 hilos de trama/2 cm
1 punto/1 hilo de trama
Medidas del bordado
16,5 x 22,5 cm.

Material: Aida
11 counts/2 cm
1 stitch/1 count
Design size
16,5 x 22,5 cm.

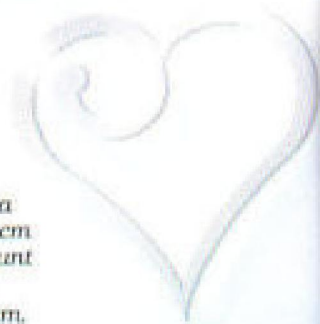

© Copyright España y Extranjero

Pespuntes/Backstitches

— Textos/Texts	Azul/Blue
• punto de nudo/french knot	Azul/Blue
Corazones/Hearts	
— rosas/pink ones	Rojo/Red
— verde, naranja y verde green one, orange and green one	Verde/Green
— azules, azul y rosa/blue ones, blue and pink one ...	Azul/Blue
— amarillo/yellow one	Naranja/Orange
— amarillo y verde/yellow and green one	Verde/Green
— amarillo y rosa/yellow and pink one	Rosa/Pink

DMC	ANCHOR	FINCA
336	149	3324
336	149	3324
3831	19	1906
958	187	4059
996	433	3810
741	304	1152
989	241	4388
3822	41	1651

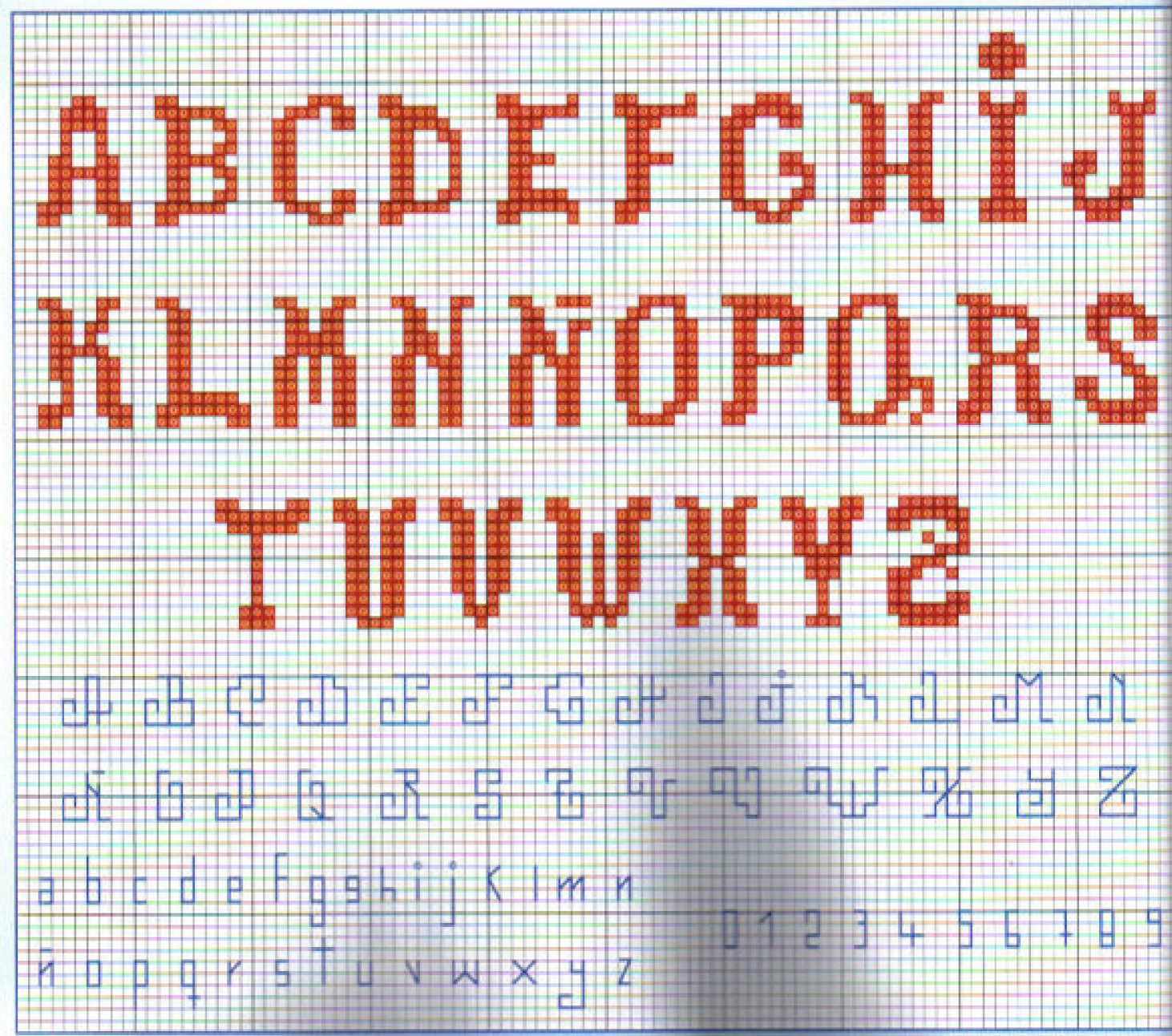

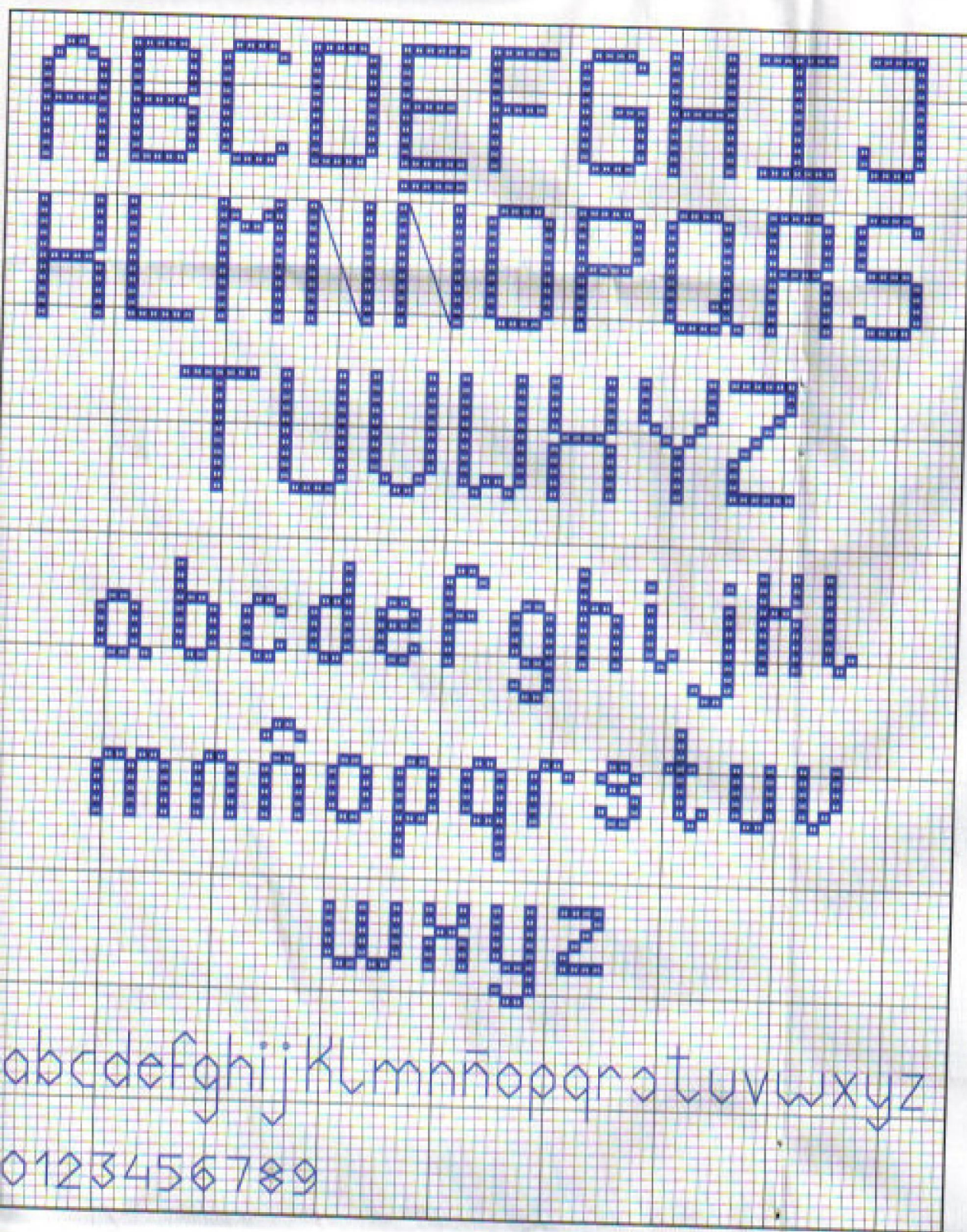

Pespunte/Bachsti

- Textos/Texts
- punto de nud
- Cenefa/Border**
- flores /flowers
- hojas y tallos
- Mariposas/Butterf**
- naranja y rosa
- cuerpo/b
- alas y boc
- ojos y ant
- verde y violeta
- cuerpo y b
- alas/wing
- super
- inferi
- moti
- ojos y ant
- naranja y viole
- cuerpo/b
- alas/wing
- ojos y ant
- boca/mou
- Pájaros/Birds**
- contorno/outlin
- ojos/eyes.....
- pico/beak.....
- banda/band...
- Niña/Girl**
- piel y nariz/sk
- ojos, pelo y ceja
- pijama/pajama
- chupete/pacife
- gorro y manta/
- zona rosa
- zona gris/g
- Almohada/Pillow.....
- Flores/Flowers**
- pétalos/petals...
- tallos y hojas/s

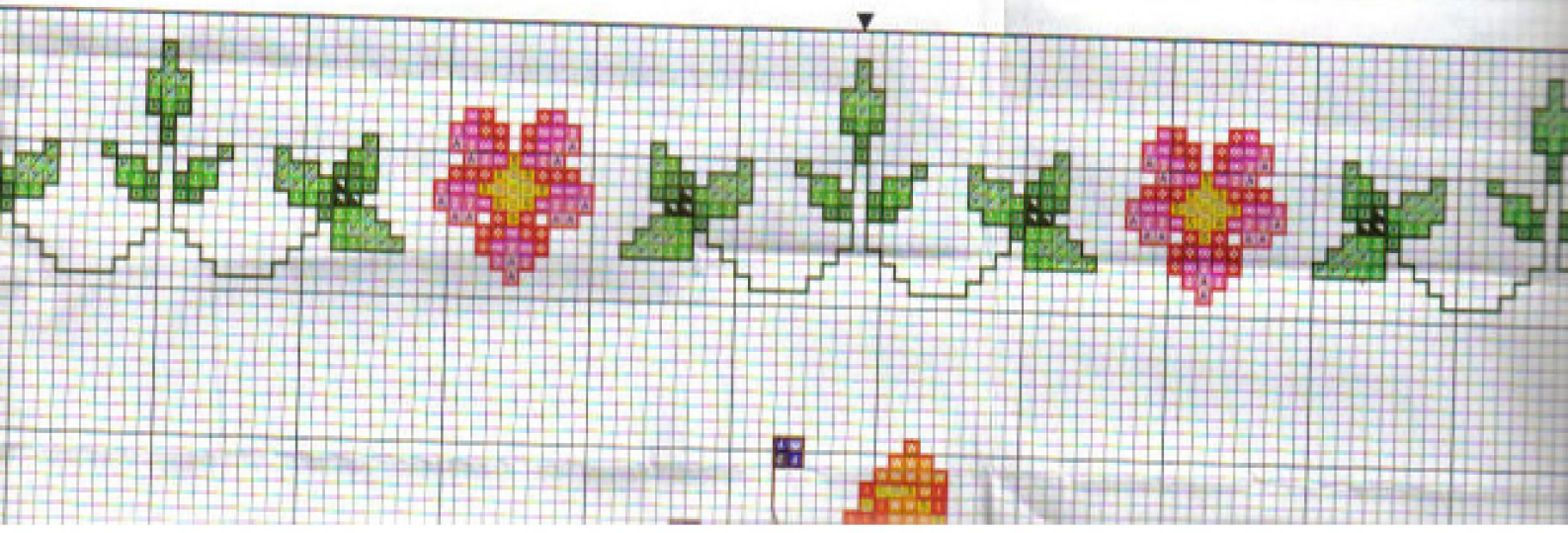



Recuerdo de la Primera Comunión de

SOMAS

El 30 de Mayo de 2009



Especial Recuerdos 9

muestras
y motivos

Pespunte/Backstitches

— Textos/Texts	Azul/Blue		
▪ punto de nudo/french knot	Azul/Blue		
Cenefa/Border			
— flores/flowers	Rojo/Red		
— hojas y tallos/leaves and stems	Verde/Green		
Mariposas/Butterflies			
naranja y rosa/orange and pink			
— cuerpo/body	Verde/Green		
— alas y boca/wings and mouth	Rojo/Red		
— ojos y antenas/eyes and antennae	Marrón/Brown		
verde y violeta/green and violet			
— cuerpo y boca/body and mouth	Rojo/Red		
— alas/wings			
— superiores/upper ones	Verde/Green		
— inferiores/lower ones	Violeta/Violet		
— motitas/spots	Rojo/Red		
— ojos y antenas/eyes and antennae	Marrón/Brown		
naranja y violeta/orange and violet			
— cuerpo/body	Naranja/Orange		
— alas/wings	Violeta/Violet		
— ojos y antenas/eyes and antennae	Marrón/Brown		
— boca/mouth	Rojo/Red		
Pájaros/Birds			
— contorno/outline	Naranja/Orange		
— ojos/eyes	Marrón/Brown		
— pico/beak	Rojo/Red		
— banda/band	Azul/Blue		
Niña/Girl			
— piel y nariz/skin and nose	Salmón/Salmon		
— ojos, pelo y cejas/eyes, hair and eyebrows	Marrón/Brown		
— pijama/pajama	Naranja/Orange		
— chupete/pacifier	Rosa/Pink		
gorro y manta/hat and blanket			
— zona rosa/pink area	Rosa/Pink		
— zona gris/grey area	Gris/Grey		
— Almohada/Pillow	Azul/Blue		
Flores/Flowers			
— pétalos/petals	Azul/Blue		
— tallos y hojas/stems and leaves	Verde/Green		

DMC	ANCHOR	FINCA
797	147	3400
797	147	3400
816	20	1906
895	1044	4485
895	1044	4485
816	20	1906
898	360	8080
816	20	1906
895	1044	4485
550	102	2720
816	20	1906
898	360	8080
816	20	1906
900	333	1344
550	102	2720
898	360	8080
816	20	1906
900	333	1344
898	360	8080
816	20	1906
797	147	3400
3772	914	7944
898	360	8080
740	316	1237
3350	65	2415
3350	65	2415
317	400	8705
797	147	3400
797	147	3400
895	1044	4485

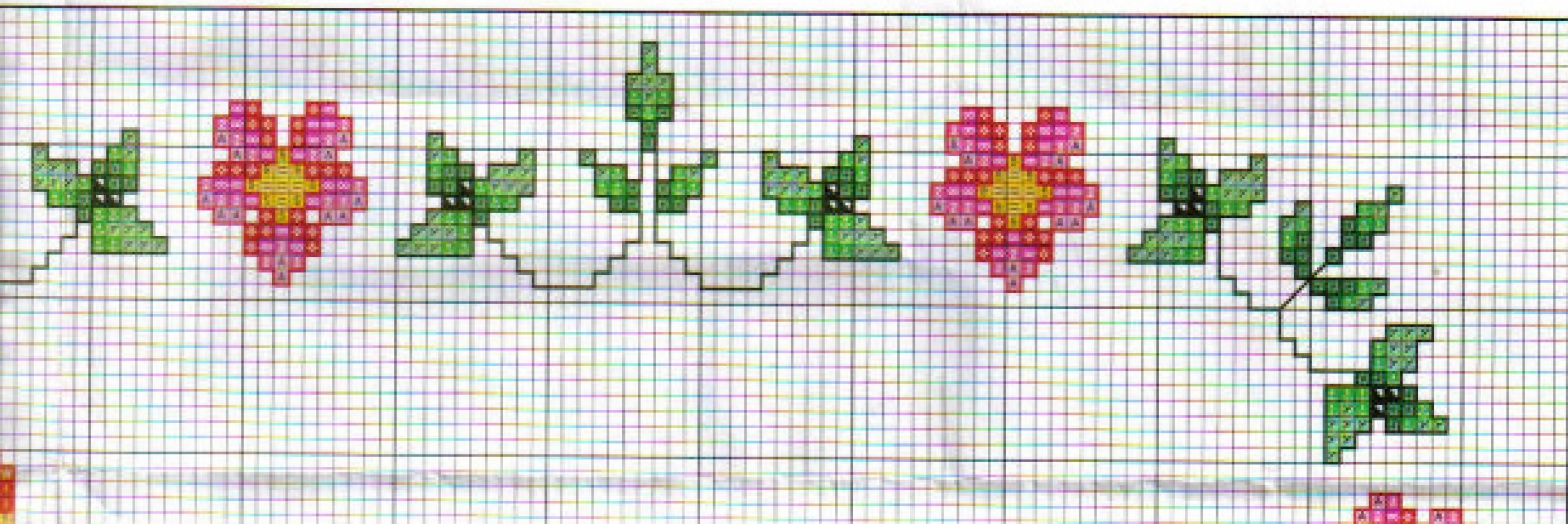

Nacimiento Natalia

Simbología/Key colour

	DMC	ANCHOR	FINCA
☐ Amarillo/Yellow	3078	292	1214
☐ Amarillo/Yellow	727	295	1094
☐ Amarillo/Yellow	726	297	1098
Z Azul/Blue	775	128	3299
☐ Azul+Azul Blue+Blue	775+3325	128+129	3299+3305
☐ Azul/Blue	809	130	3396
☐ Azul/Blue	798	146	3396+3400
☐ Azul/Blue	797	147	3400
☐ Blanco/White			
☐ Gris/Grey	762	234	8728
☐ Gris/Grey	415	398	8773
☐ Gris/Grey	318	399	8779
☐ Marrón/Brown	898	360	8080
☐ Naranja/Orange	742	303	1232
☐ Naranja/Orange	740	316	1237
☐ Naranja/Orange	900	333	1344
☐ Rojo/Red	666	46	1902
☐ Rojo/Red	816	20	1906
☐ Rosa/Pink	963	73	1724
☐ Rosa/Pink	604	55	2314
☐ Rosa/Pink	602	57	1651
☐ Rosa/Pink	3804	63	2333
☐ Rosa/Pink	3350	65	2415
☐ Salmón/Salmon	3774	778	7933
☐ Salmón/Salmon	950	4146	7936
☐ Salmón/Salmon	407	1008	7810
☐ Salmón/Salmon	3772	914	7944
☐ Verde/Green	989	241	4388
☐ Verde/Green	988	243	4396
☐ Verde/Green	700	245	4652
☐ Verde/Green	895	1044	4485
☐ Violeta/Violet	208	110	2699
☐ Violeta/Violet	327	112	2711
☐ Violeta/Violet	550	102	2720

Bordar los tonos oscuros con hebras de tres hilos
 Embroider the dark colours with three threads

Material: esterilla
 11 hilos de trama/2 cm
 1 punto/1 hilo de trama

Material: Aida
 11 counts/2 cm
 1 stitch/1 count

Medidas del bordado
 39 x 30 cm.

Design size
 39 x 30 cm.

© Copyright España y Extranjero

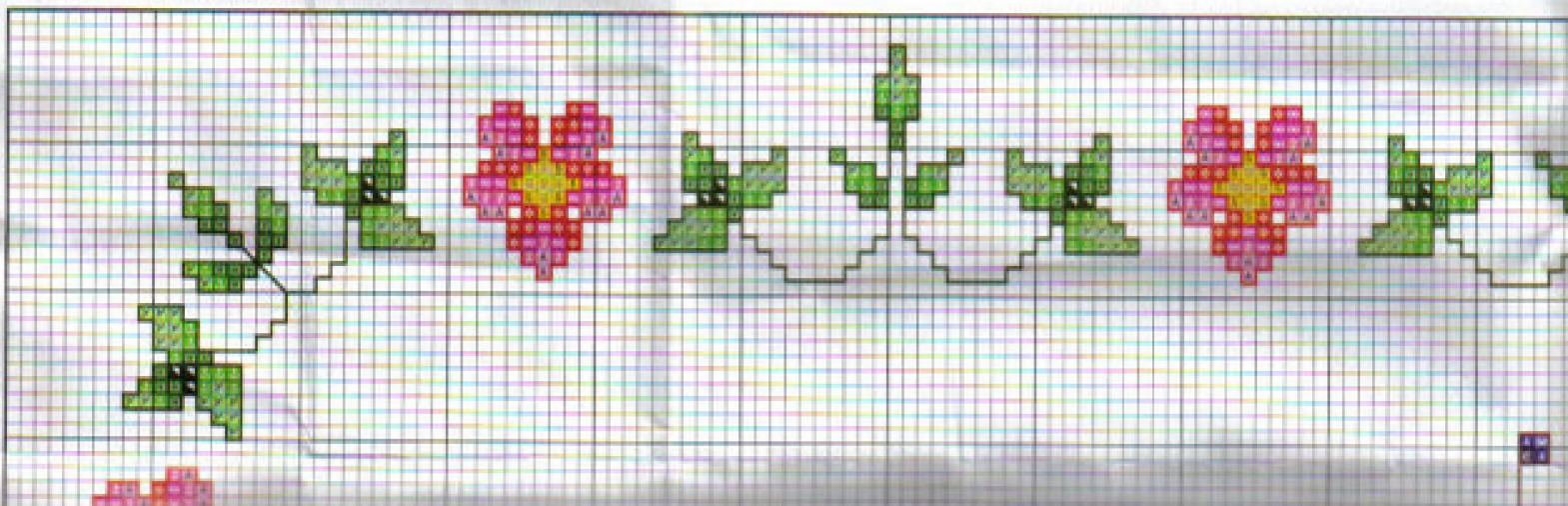
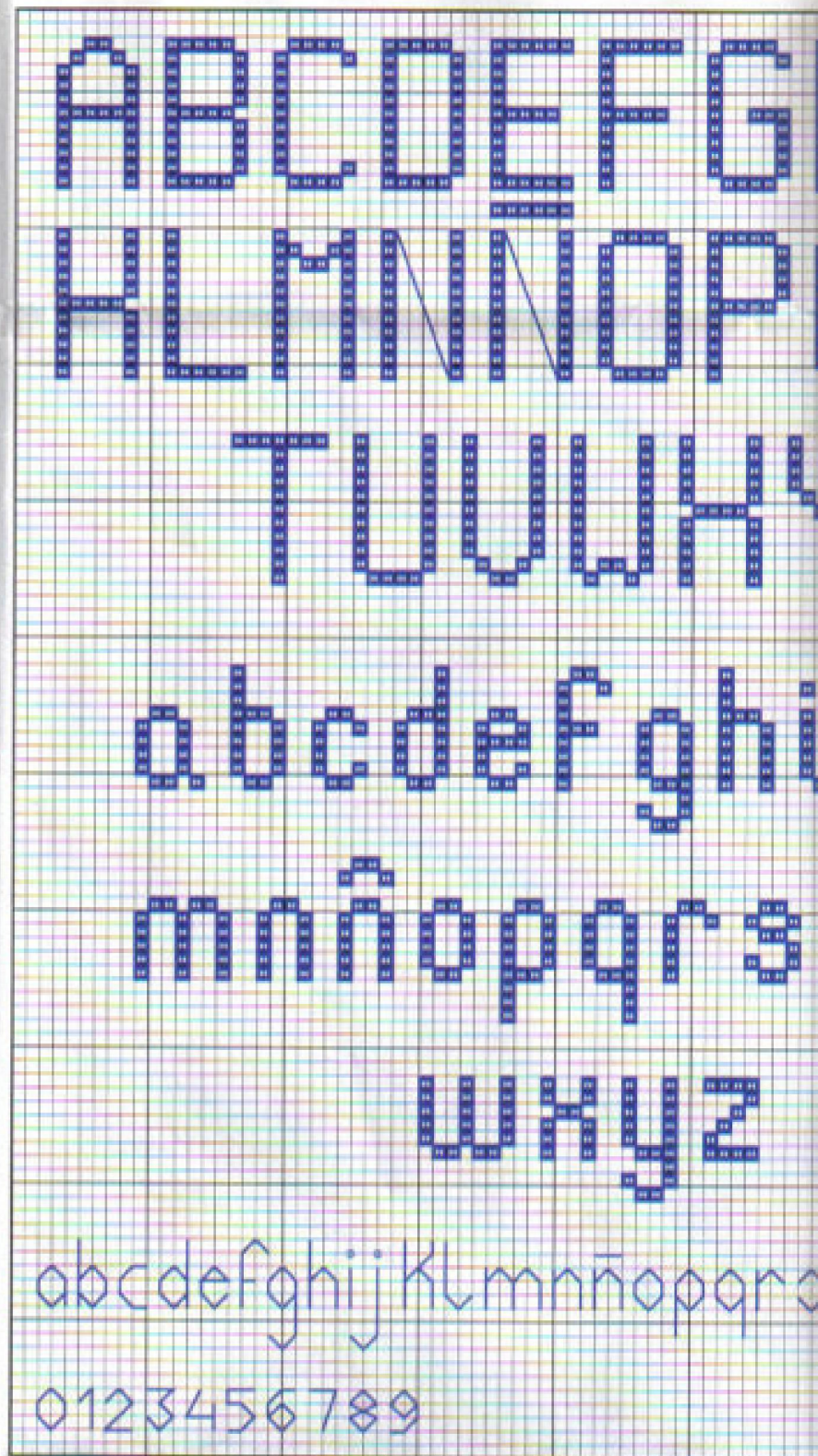



DMC	ANCHOR	FINCA
435	365	8069

Material: esterilla
 11 hilos de trama/2 cm
 1 punto/1 hilo de trama

Material: Aida
 11 counts/2 cm
 1 stitch/1 count

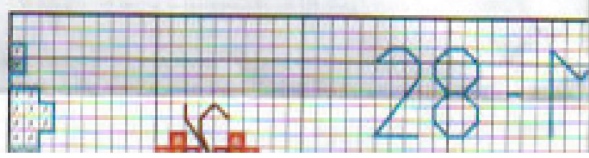



MIGUEL

23-MAYO-2008

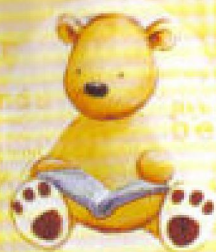

ALEJANDRA



NACIÓ EL DÍA

21 DE ENERO DE 2008

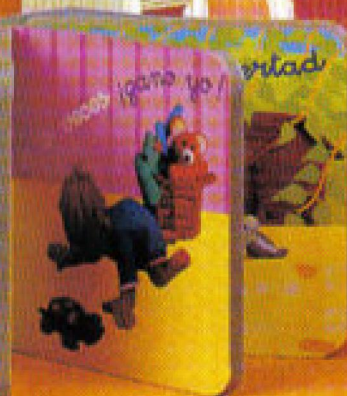
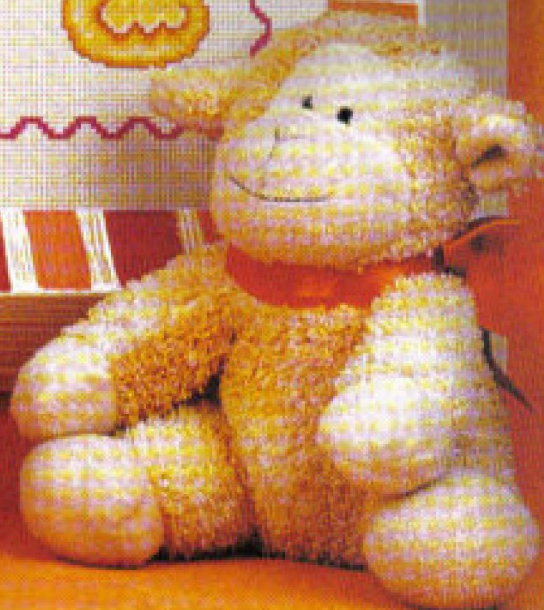

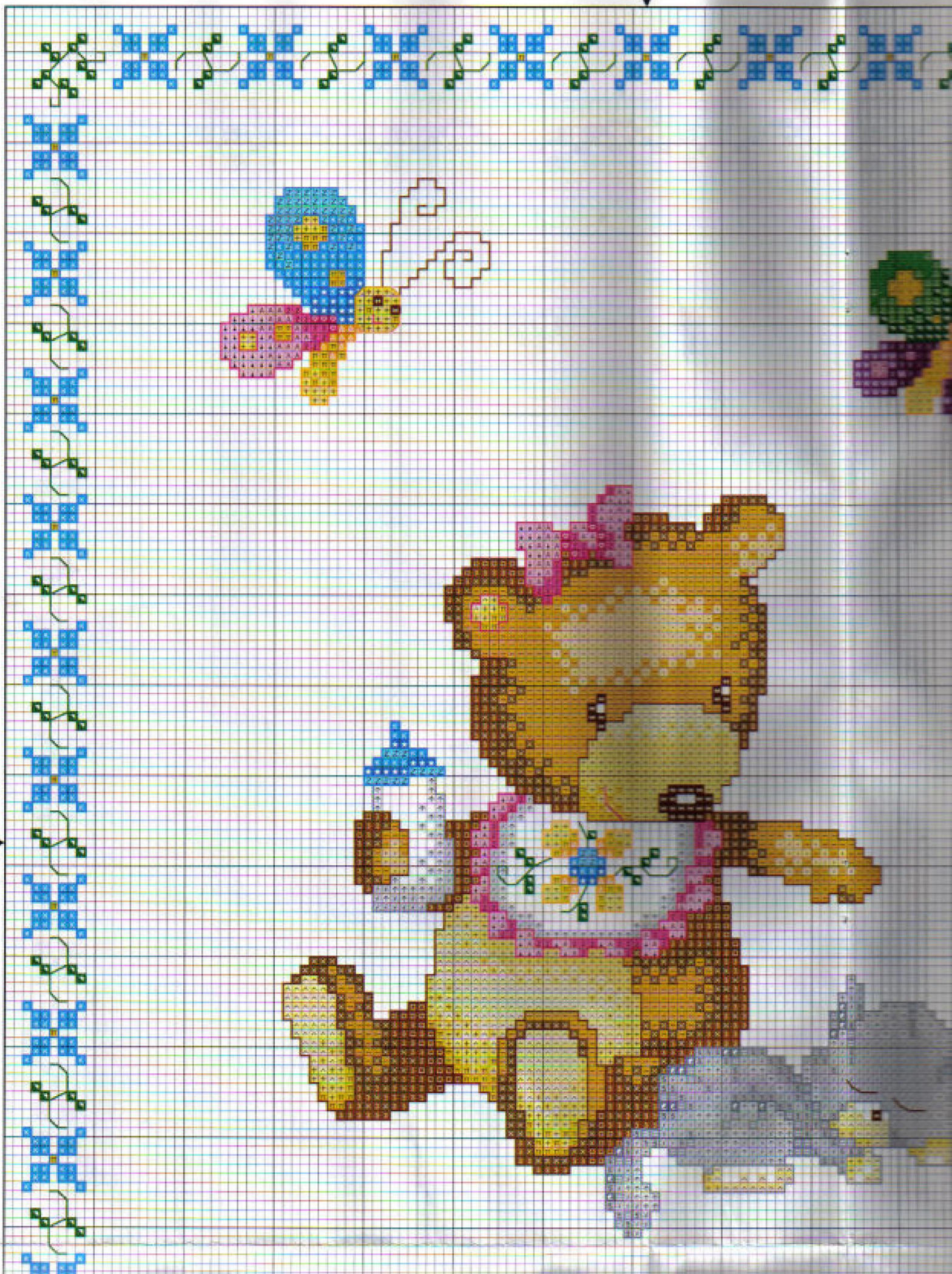

ALEJO ANDRÉ

NACIÓ EL DÍA

21 DE ENERO DE 2008

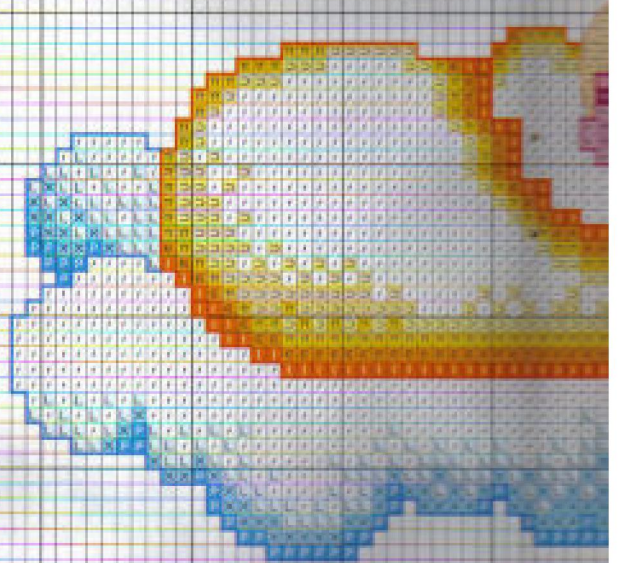
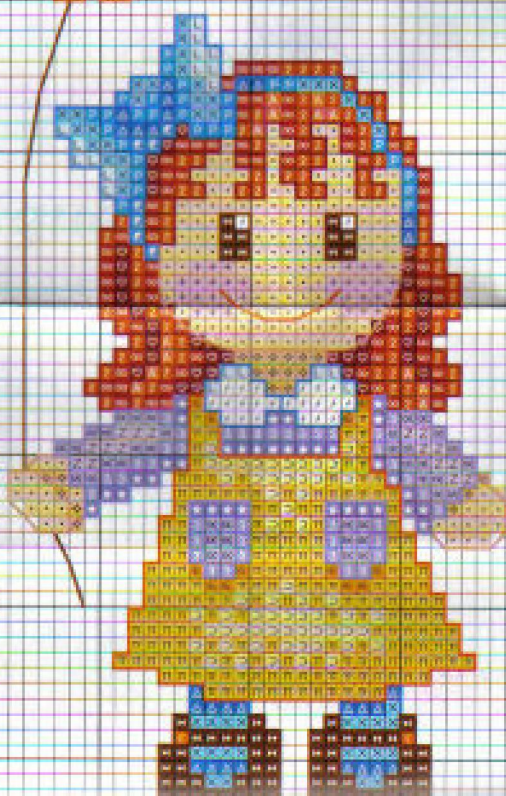
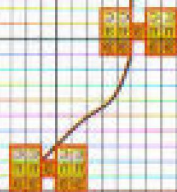



Nacimiento Miguel

Simbología/Key colour

Simbología/Key colour

	DMC	ANCHOR	FINCA
■ Amarillo / Yellow	727	293	1220

	DMC	ANCHOR	FINCA
■ Tostado / Tan	435	365	8069

Material: esterilla
11 hilos de trama/
1 punto/1 hilo de

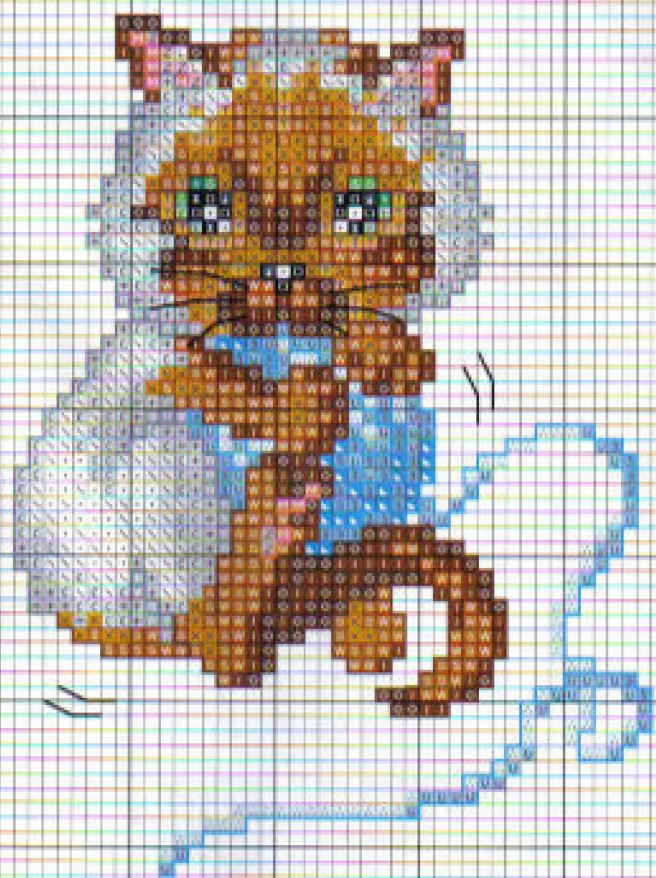
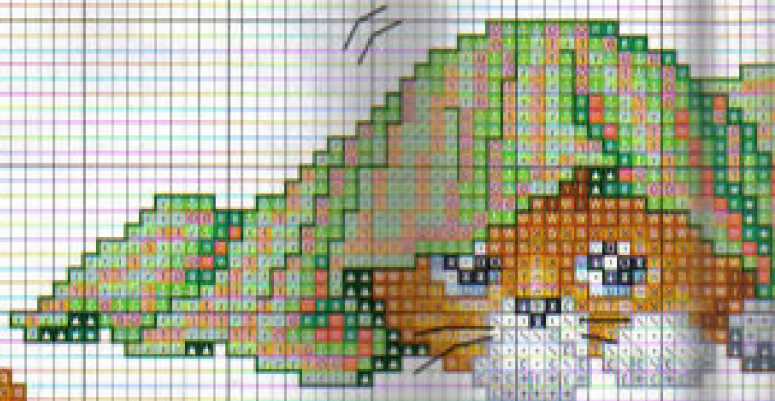
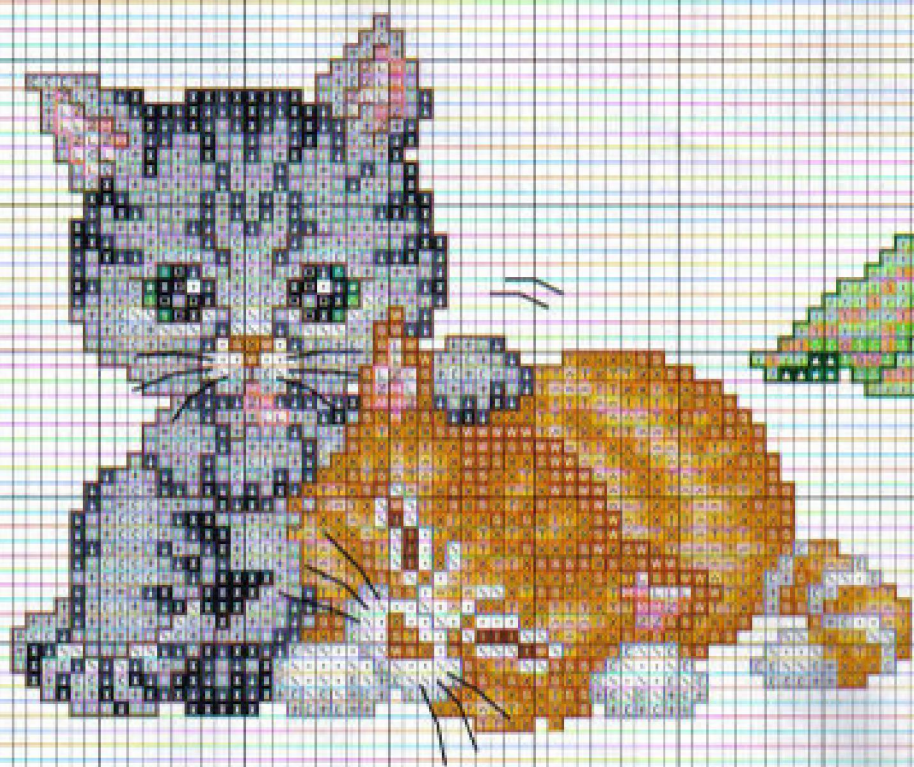

0000

nació en

Segovia

el día

26-1-2006

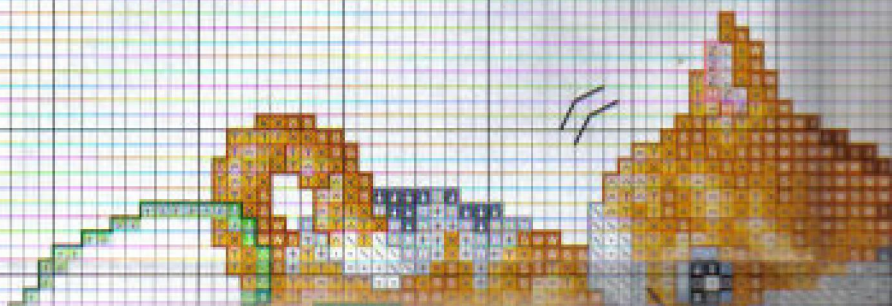

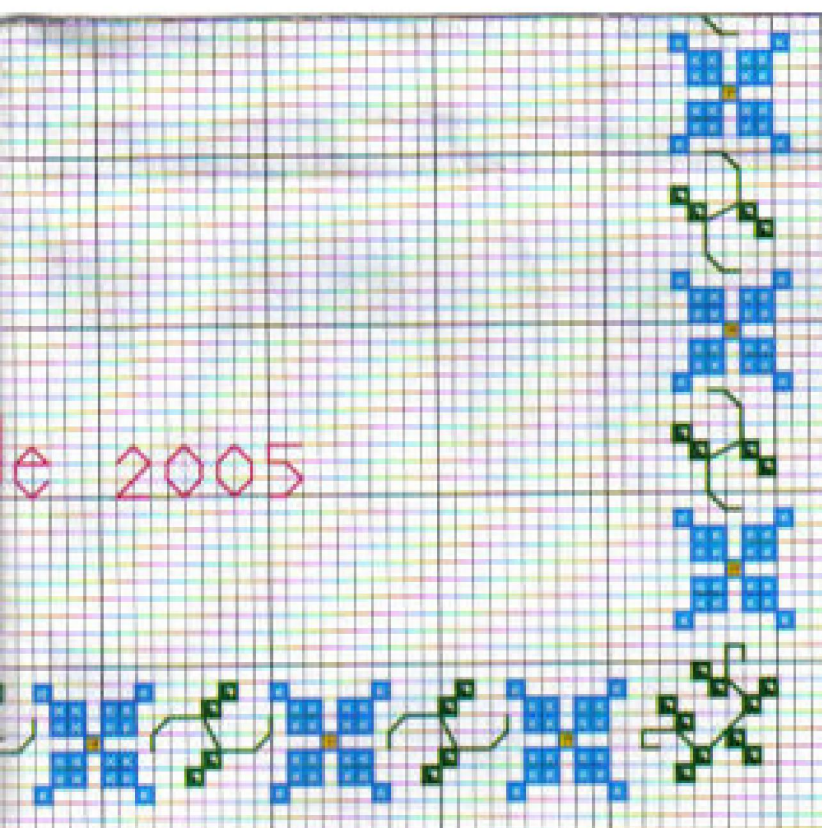

■	Gris / Grey	414	235	8785
■	Gris / Grey	317	400	8705
■	Marrón / Brown	829	944	7408
■	Marrón / Brown	433	358	8075
■	Marrón / Brown	898	360	8080
■	Naranja / Orange	742	303	1232
■	Rosa / Pink	957	50	1729
■	Rosa / Pink	604	55	2314
■	Rosa / Pink	602	57	1651
■	Rosa / Pink	326	59	1667
■	Verde / Green	703	238	4636
■	Verde / Green	904	258	4741
■	Verde / Green	986	246	4906
■	Violeta / Violet	552	99	2627
■	Violeta / Violet	550	101	2635

Bordar los tonos oscuros con hebras de tres hilos
Embroider the dark colours with three strands

Material: esterilla
 11 hilos de trama/2 cm
 1 punto/1 hilo de trama
 Medidas del bordado
 25,5 x 33 cm.

Material: Aida
 11 counts/2 cm
 1 stitch/1 count
 Design size
 25,5 x 33 cm.

© Copyright España y Extranjero

Pespuntes/Backstitches

—	Textos/Texts	Rosa / Pink	326	59	1667
•	punto de nudo/french knot	Rosa / Pink	326	59	1667
Cenefa/Border					
—	flores/flowers	Azul / Blue	995	410	3822
—	tallos y hojas/stems and leaves	Verde / Green	986	246	4906
Mariposas/Butterfly					
—	cuerpo/body	Naranja / Orange	742	303	1232
—	ojos y antenas/eyes and antennae	Marrón / Brown	898	360	8080
—	boca/mouth	Rosa / Pink	326	59	1667
alas/wings					
—	azul/blue one	Azul / Blue	995	410	3822
—	rosa/pink one	Rosa / Pink	326	59	1667
—	verdes/green ones	Verde / Green	986	246	4906
—	violetas/violet ones	Violeta / Violet	550	101	2635
Osita/Bear					
—	piel, ojos y nariz/skin, eyes and nose	Marrón / Brown	898	360	8080
—	boca/mouth	Rosa / Pink	326	59	1667
—	lazo/bow	Rosa / Pink	326	59	1667
biberón/bib					
—	contorno/outline	Rosa / Pink	326	59	1667
flor/flower					
—	pétalos/petals	Naranja / Orange	742	303	1232
—	centro/centre	Azul / Blue	995	410	3822
—	tallos y hojas/stems and leaves	Verde / Green	986	246	4906
biberón/nursing bottle					
—	frasco/flask	Gris / Grey	317	400	8705
—	tetina/nipple	Azul / Blue	995	410	3822
Gato/Cat					
—	piel/skin	Gris / Grey	317	400	8705
—	ojos y nariz/eyes and nose	Marrón / Brown	898	360	8080



0 1 2 3 4 5 6 7 8 9
A B C D E F G H I J K L M N O P Q R S T U V W X Y Z

0 1 2 3 4 5 6 7 8 9
A B C D E F G H I J K L M N O P Q R S T U V W X Y Z

A B C D E F G H I J K L M N O P Q R S T U V W X Y Z

0 1 2 3 4 5 6 7 8 9

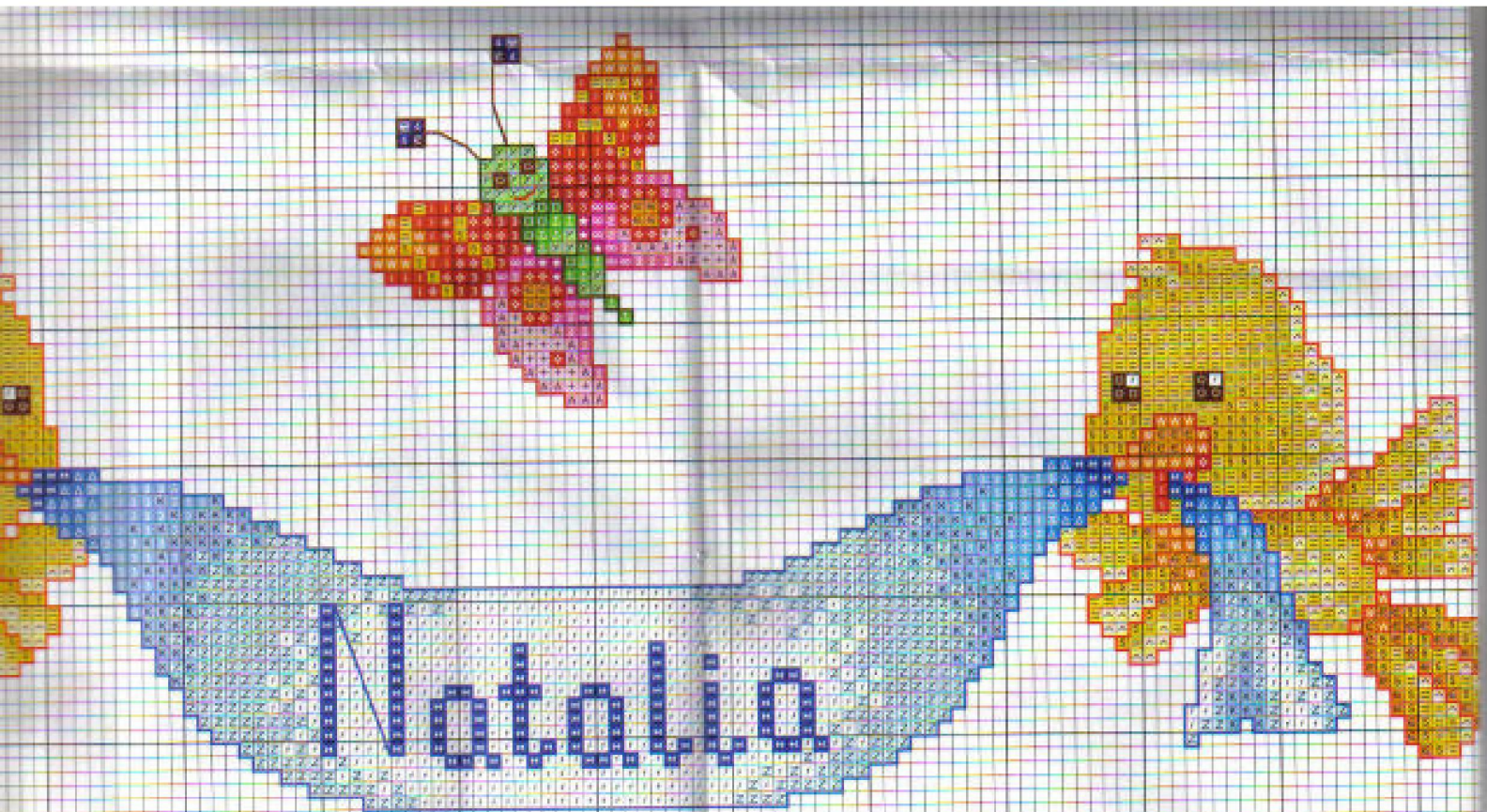

ació el 21 de noviembre de 2008

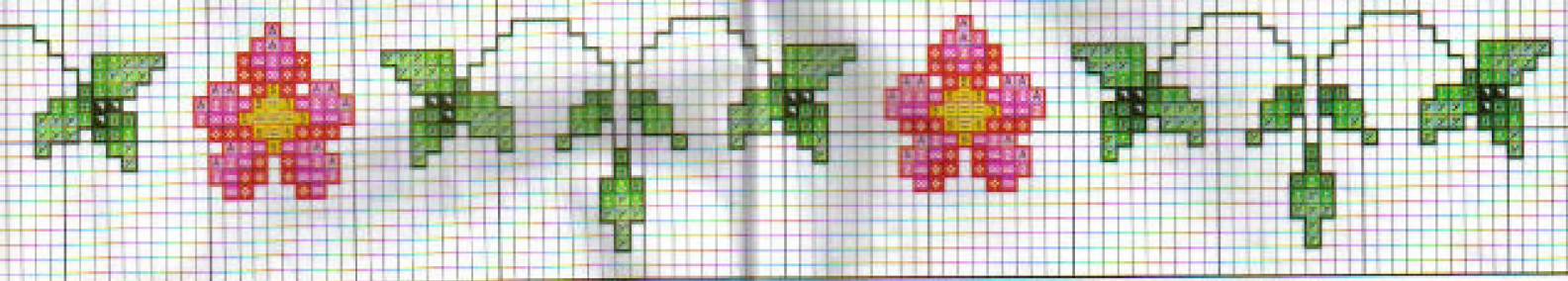

Simbología/Key colour

	DMC	ANCHOR	FINCA
■ Amarillo/Yellow	973	290	1222
■ Azul/Blue	519	160	3219
■ Azul/Blue	996	433	3810
■ Azul/Blue	995	410	3822
■ Dorado/Gold	3827	363	7720
■ Dorado/Gold	435	365	8069
■ Naranja/Orange	742	303	1232

Simbología/Key colour

	DMC	ANCHOR	FINCA
■ Naranja/Orange	741	304	1152
■ Rojo/Red	900	333	1344
■ Rosa/Pink	957	50	1729
■ Rosa/Pink	899	52	1735
■ Verde/Green	989	241	4388
■ Verde/Green	702	239	4643



Bordar los tonos oscuros con hebras de tres hilos
Embroider the dark colours with three threads

Pespuntes/Backstitches

Textos/Texts

- nombre/name Rojo/Red
- resto de textos/other texts Azul/Blue
- punto de nudo/french knot Azul/Blue

Caramelos/Sweets

grande/big one

- celofán/cellophane Azul/Blue
- caramelo/lolly-pop Verde/Green
- cinta naranja/orange band Rojo/Red

pequeños/small ones

- rosa y amarillo, rojo y amarillo
pink and yellow one, red and yellow one Rojo/Red
- resto de caramelos/other sweets Azul/Blue

	DMC	ANCHOR	FINCA
	900	333	1344
	336	149	3324
	336	149	3324
	995	410	3822
	702	239	4643
	900	333	1344
	900	333	1344
	995	410	3822

Material: esterilla
11 hilos de trama/2 cm
1 punto/1 hilo de trama
Medidas del bordado
16,5 x 22,5 cm.

Material: Aida
11 counts/2 cm
1 stitch/1 count
Design size
16,5 x 22,5 cm.

© Copyright España y Extranjero





Luis

nació el 20 de julio de 2007

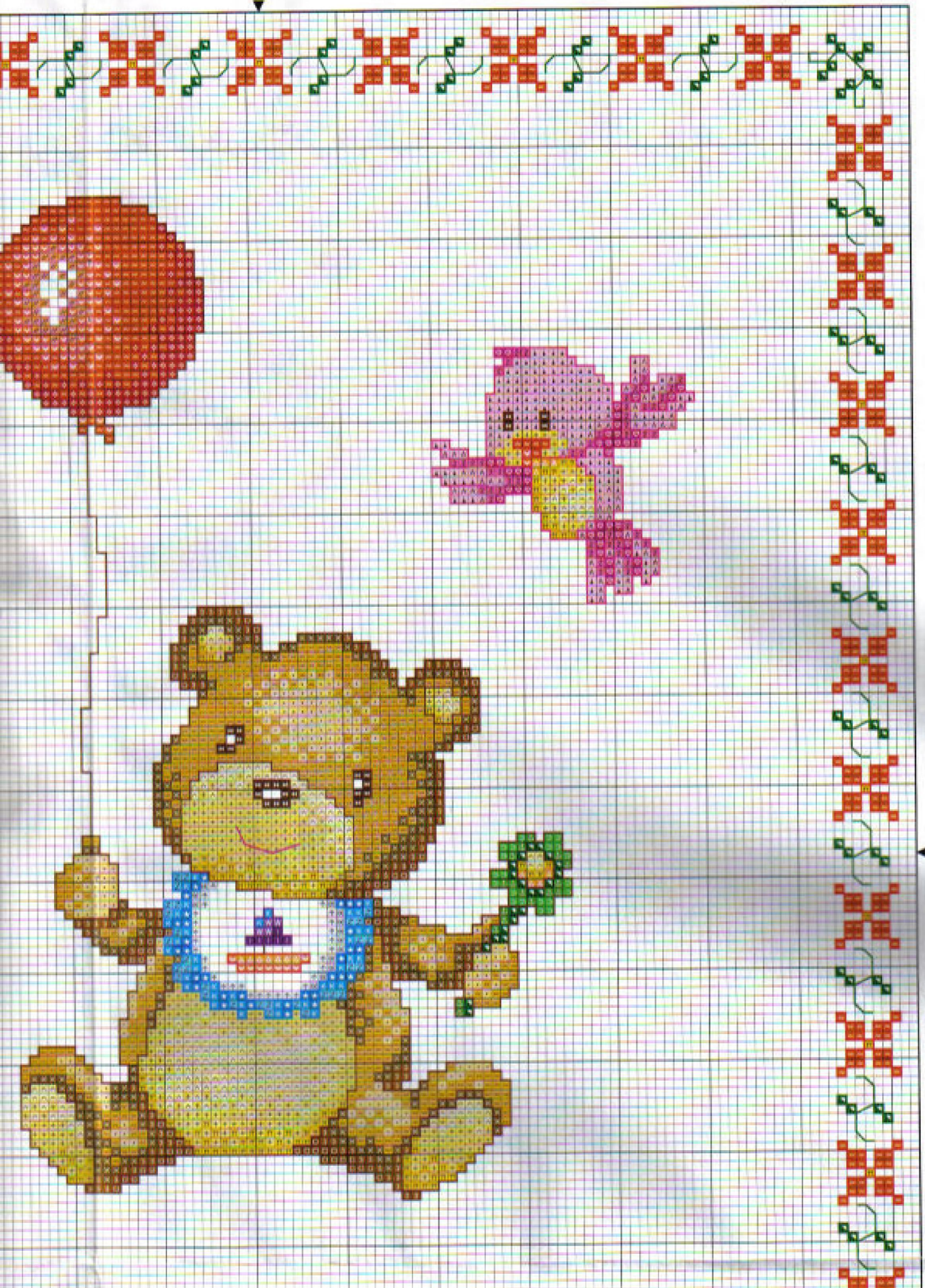



Especial Recuerdos 9

muestras
y motivos

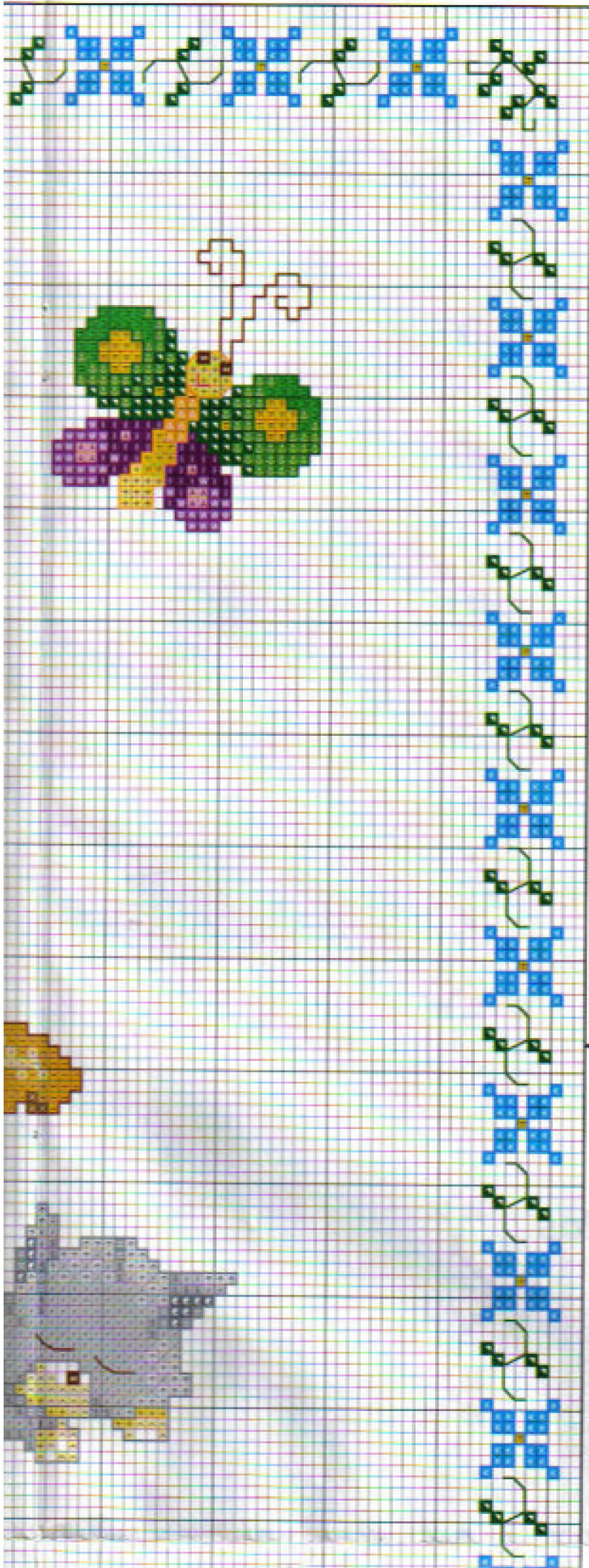

Nacimiento Lucía

Simbología/Key colour

	DMC	ANCHOR	FINCA
▲ Amarillo/Yellow	3078	292	1214
■ Amarillo/Yellow	727	293	1220
■ Amarillo/Yellow	726	297	1098
■ Azul/Blue	996	1090	3810
■ Azul/Blue	3843	1089	3810+3822
■ Azul/Blue	995	410	3822
■ Dorado/Gold	676	891	7139
■ Dorado/Gold	680	901	7155
■ Dorado+Marrón Gold+Broun	680+829	901+944	7155+7408
↑ Gris/Grey	762	234	8728
■ Gris/Grey	415	398	8773
■ Gris/Grey	318	399	8779
■ Gris/Grey	414	235	8785

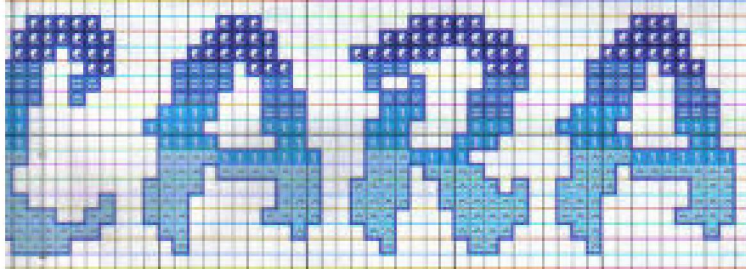
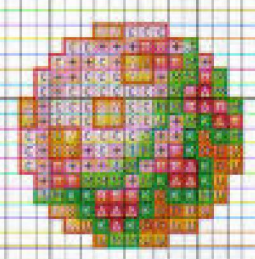
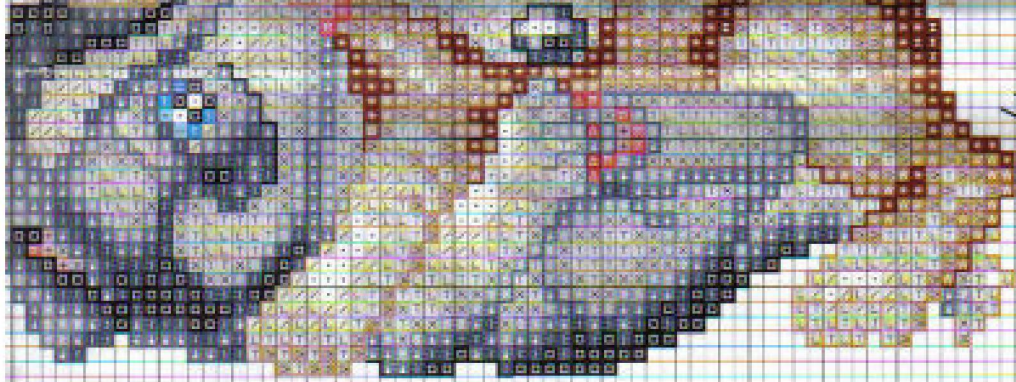

nació en
egüvija

el día

- 12 - 2006

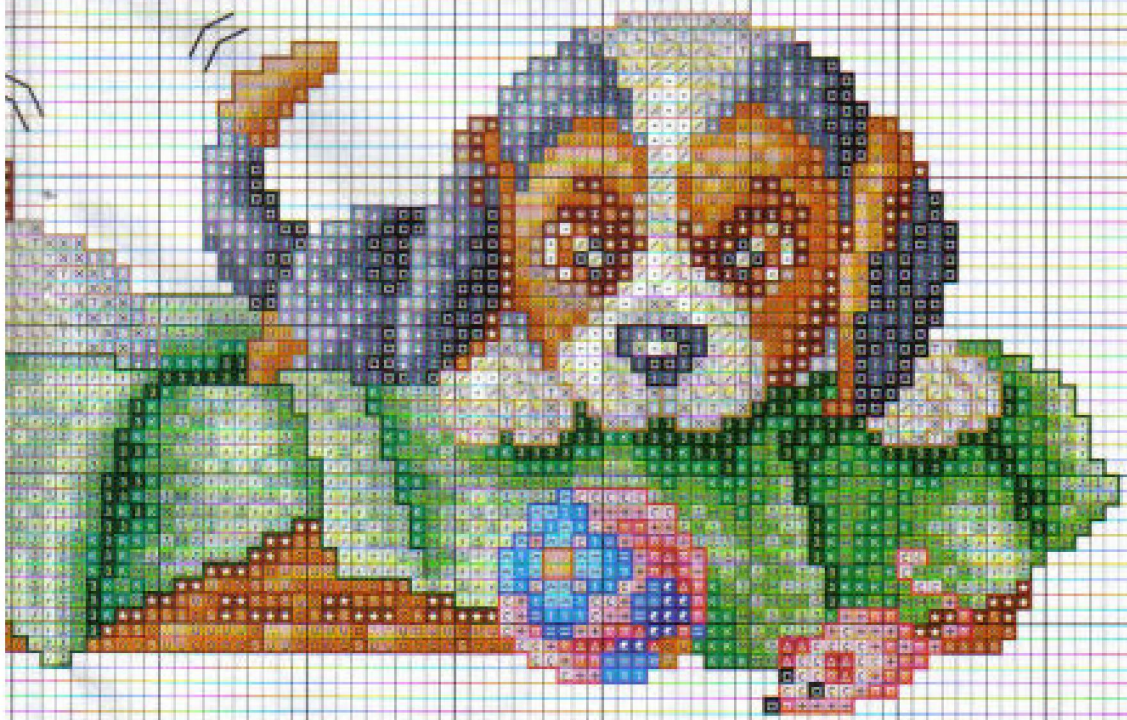
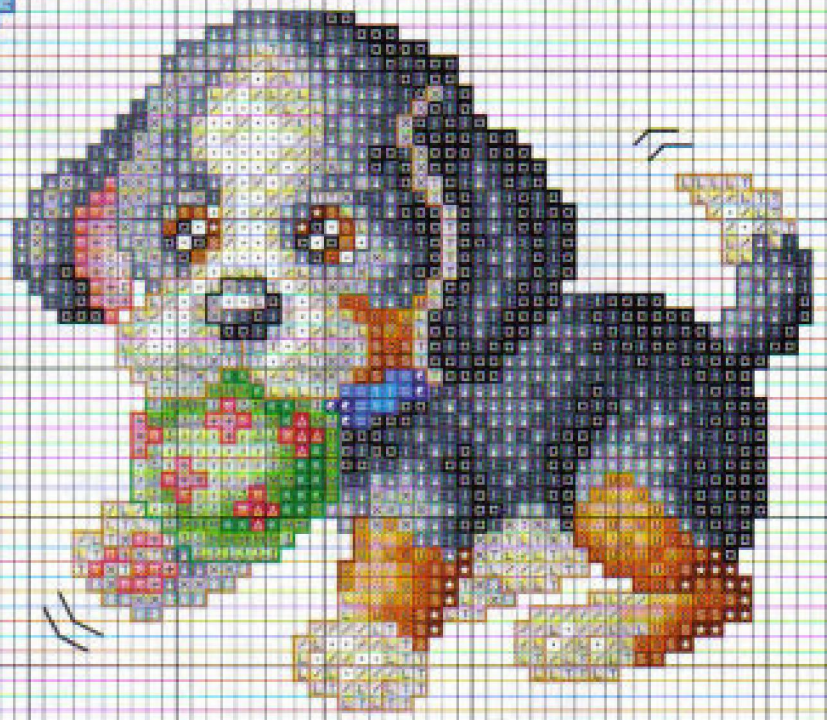

GREGOR

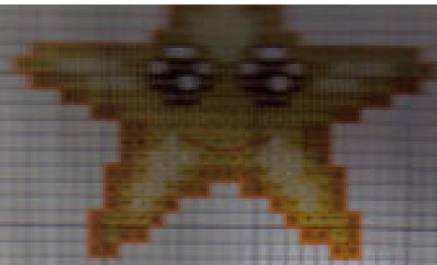

NACIÓ EL DÍA

3 DE ENERO DE 2008

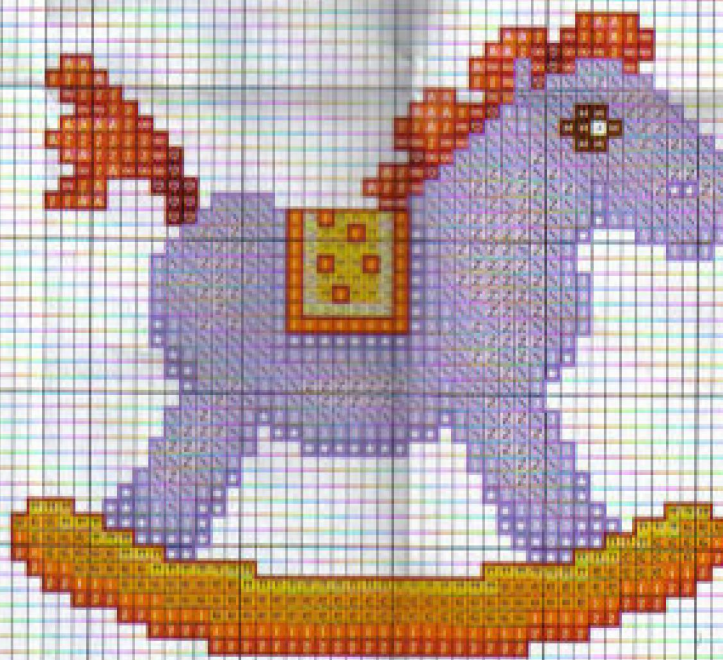

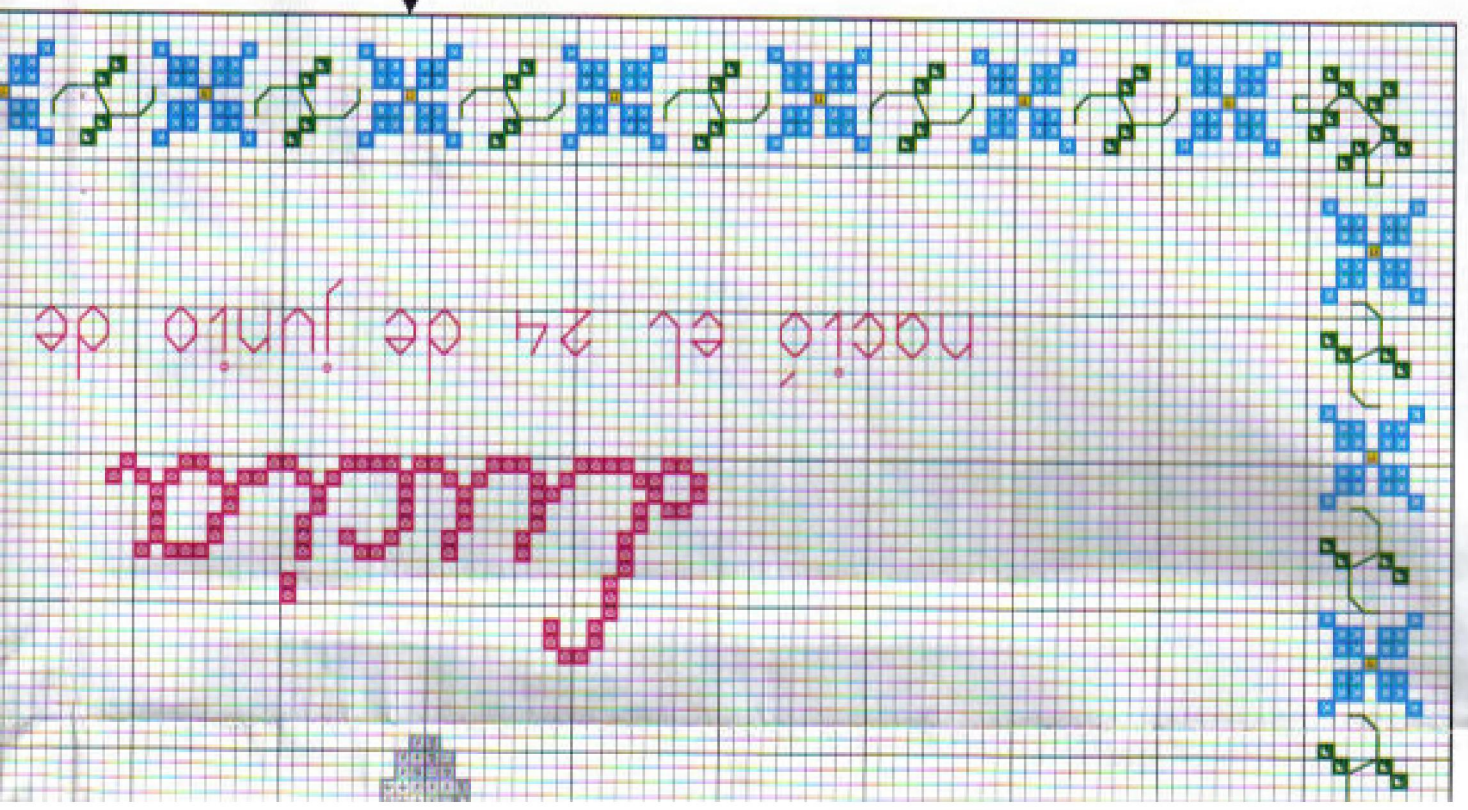
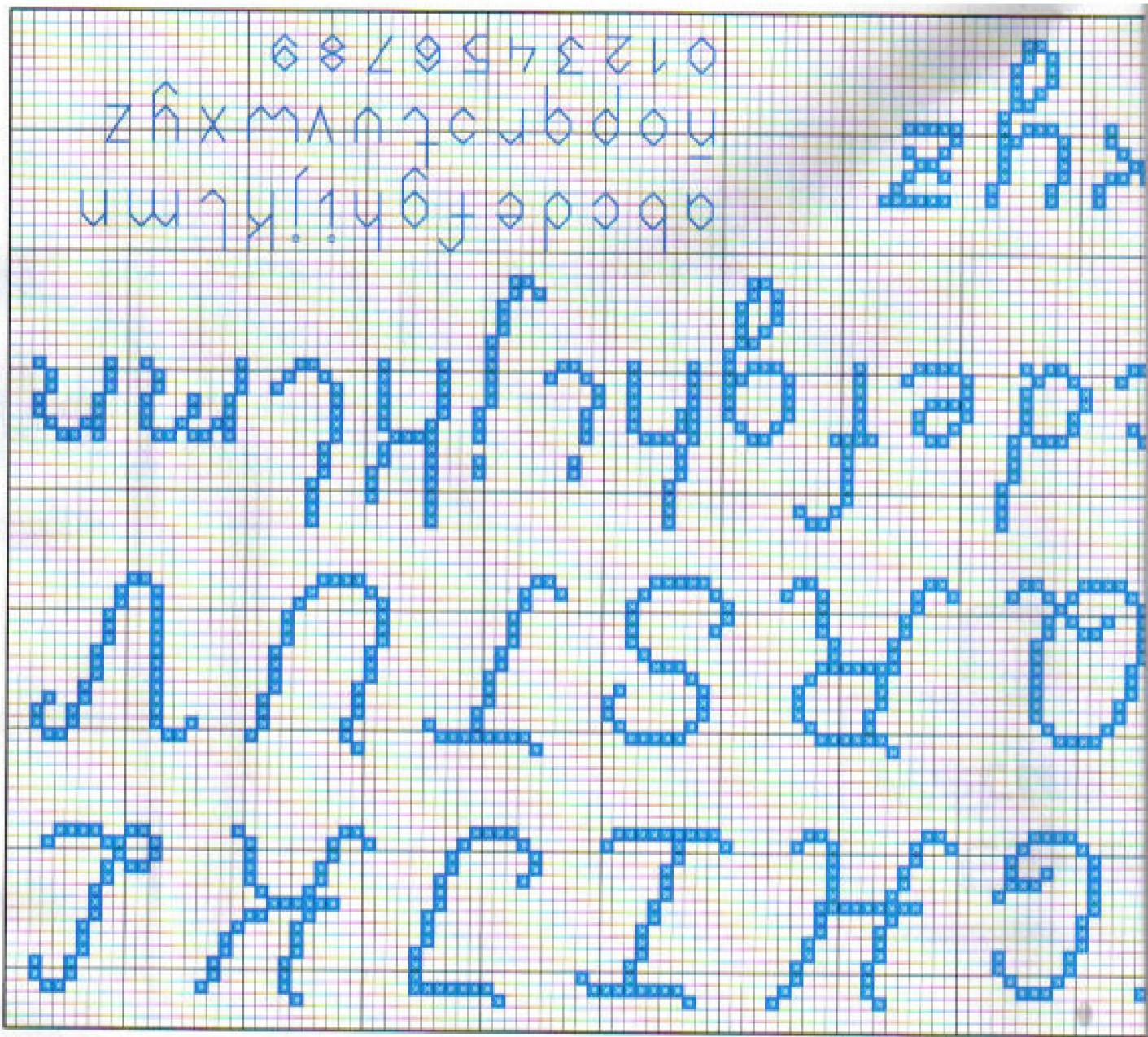

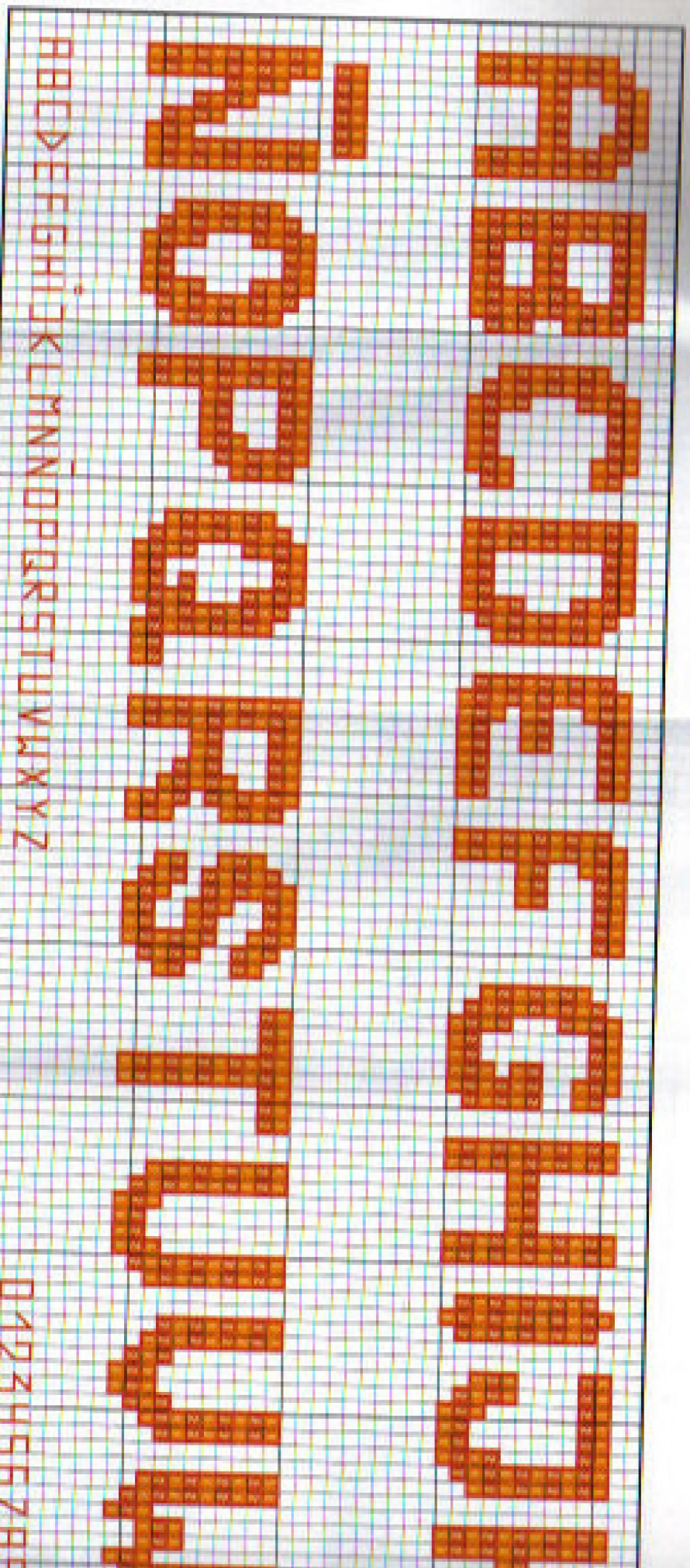
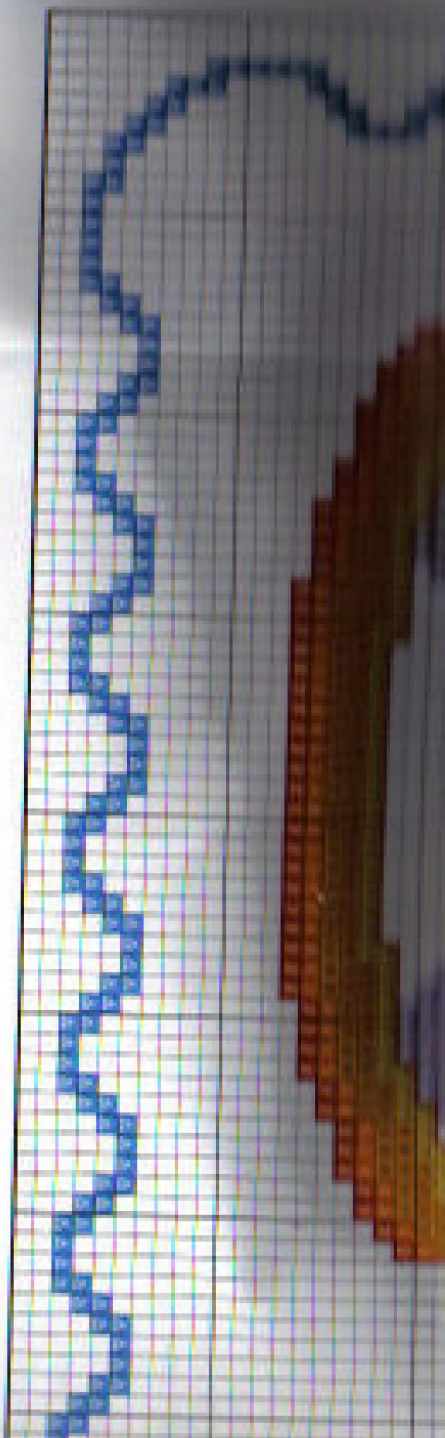
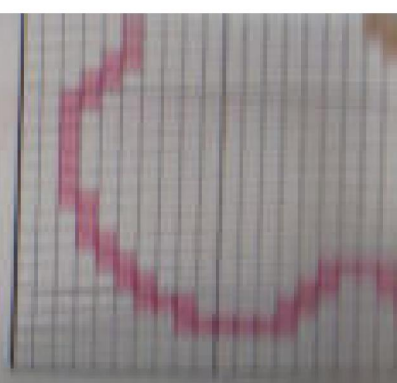

JANUARIA



NACIÓ EL DÍA

1 DE ENERO DE 2008



Verde / Green	501	212	4323
Gris / Grey	3799	236	8756
Negro / Black			
Rojo / Red	817	13	1490
Verde / Green	561	212	4323
Azul / Blue	517	162	3494

	DMC	ANCHOR	FINCA
Azul / Blue	797	143	3405
Marrón / Brown	400	351	7656
Marrón / Brown	400	351	7656
Marrón / Brown	840	1084	8157
Gris / Grey	3799	236	8756
Marrón / Brown	838	1088	8171
Marrón / Brown	400	351	7656
Negro / Black			
Rojo / Red	347	1025	1996
Azul / Blue	797	143	3405
Rojo / Red	347	1025	1996
Tostado / Tan	301	1049	7740
Verde / Green	562	210	4478
Negro / Black			
Gris / Grey	317	400	8705
Marrón / Brown	400	351	7656
Verde / Green	561	212	4323

Estimamiento Clara

Clave/Key colour

	DMC	ANCHOR	FINCA
Azul / Blue	996	1090	3810
Azul / Blue	3843	1089	3822
Azul / Blue	798	142	3319
Azul / Blue	797	143	3405
Beige	3033	390	8390
Beige	ECRU	387	3000
Beige	841	1082	8145
Blanco / White			
Gris / Grey	453	231	8728
Gris / Grey	452	232	8688
Gris / Grey	414	235	8785
Gris / Grey	317	400	8705
Gris / Grey	3799	236	8756
Marrón / Brown	840	1084	8157
Marrón / Brown	839	1086	8159
Marrón / Brown	400	351	7656
Marrón / Brown	838	1088	8171
Naranja / Orange	3855	311	7720
Negro / Black			
Rojo / Red	347	1025	1996
Rosa / Pink	761	1021	1969
Rosa / Pink	760	1022	1975
Rosa / Pink	3328	1024	1984
Tan / Tan	977	1002	7726
Tan / Tan	3776	1048	7644
Tan / Tan	301	1049	7740
Verde / Green	369	1043	4379
Verde / Green	164	240	4379+4394
Verde / Green	989	242	4394
Verde / Green	562	210	4478
Verde / Green	561	212	4323

tonos oscuros con hebras de tres hilos
the dark colours with three threads

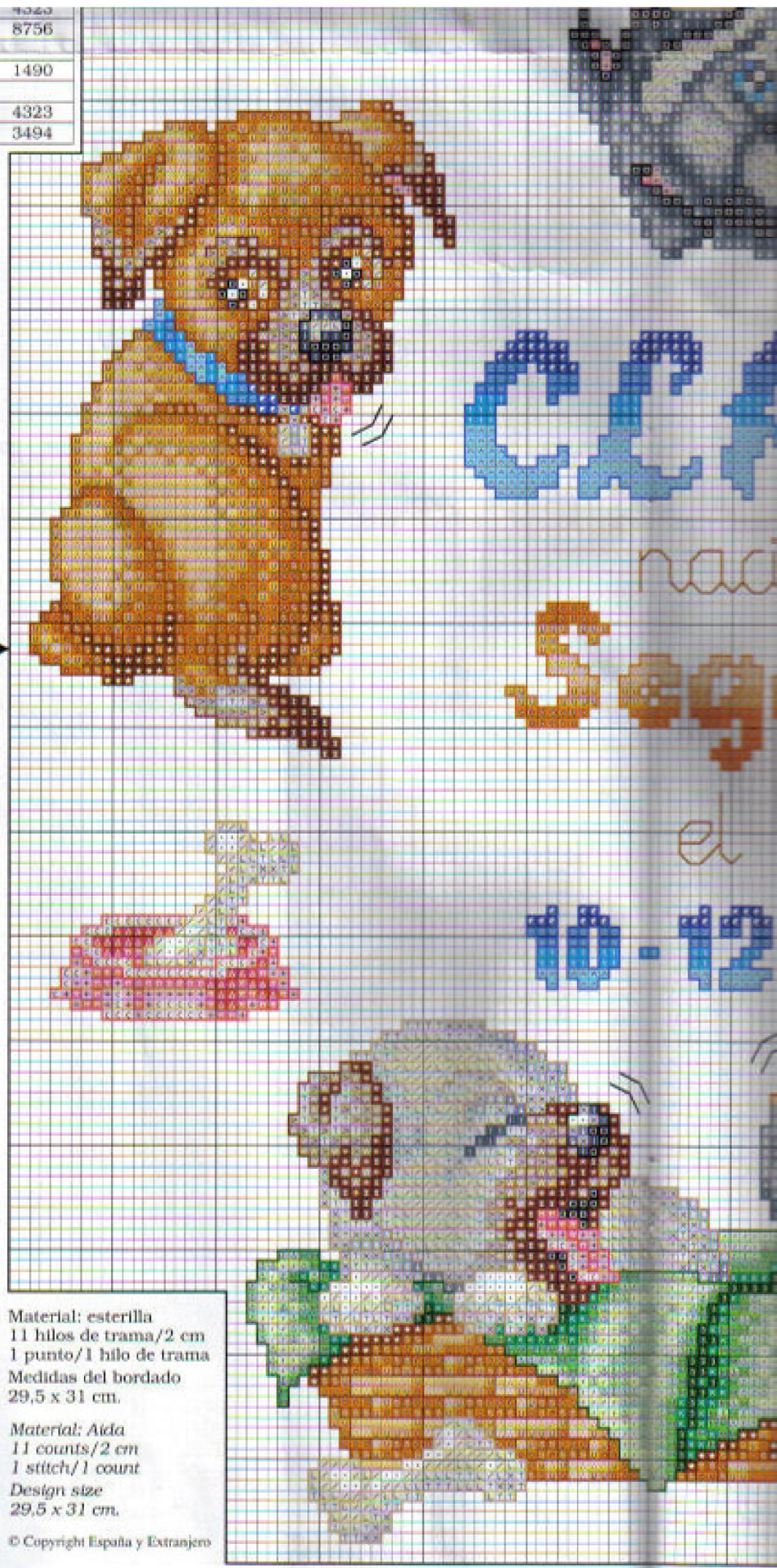

Material: esterilla
11 hilos de trama/2 cm
1 punto/1 hilo de trama
Medidas del bordado
29,5 x 31 cm.

Material: Aida
11 counts/2 cm
1 stitch/1 count
Design size
29,5 x 31 cm.

Simbología/Key colour

	DMC	ANCHOR	FINCA
■ Amarillo/Yellow	727	293	1220
■ Amarillo/Yellow	726	297	1098
▶ Azul/Blue	3761	928	3639
■ Azul/Blue	807	168	3560
■ Azul/Blue	807+3765	169	3560+3574
■ Azul/Blue	3765	170	3574
× Azul/Blue	996	1090	3810
■ Azul/Blue	3843	1089	3810+3822
■ Azul/Blue	995	410	3822
■ Blanco/White			
■ Dorado/Gold	676	891	7139
■ Dorado/Gold	680	901	7155
■ Granate/Garnet	814	22	1915
■ Marrón/Brown	829	944	7408
■ Naranja/Orange	742	303	1232
■ Naranja/Orange	740	316	1237
■ Naranja/Orange	720	326	7574
■ Rojo/Red	350	11	1485
■ Rojo/Red	817	13	1490
■ Salmón/Salmon	352	9	1474
■ Salmón/Salmon	3779	868	7810
■ Salmón/Salmon	758	9575	1468
■ Salmón/Salmon	3778	1013	7813

Simbología/Key colour

	DMC	ANCHOR	FINCA
■ Tostado/Tan	435	365	8069
■ Verde/Green	989	241	4388
■ Verde/Green	703	238	4636
■ Verde/Green	700	245	4652

Material: esterilla
11 hilos de trama/2 cm
1 punto/1 hilo de trama
Medidas del bordado
26,5 x 21,5 cm.

© Copyright España y Extranjero

Bordar los tonos oscuros con hebras de tres hilos
Embroider the dark colours with three threads

Pespuntes/Backstitches

- Flores/Flowers Granate/Garnet
- Textos/Texts Azul/Blue
- Coche/Car
 - zonas amarillas y naranja/yellow and orange areas Granate/Garnet
 - zonas azules y blancas/blue and white areas Azul/Blue
 - zona verde/green area Marrón/Brown
- Bebé/Baby child
 - piel y nariz/skin and nose Salmón/Salmon
 - pelo/hair Marrón/Brown
 - boca, pijama y lazo/mouth, pajama and bow Granate/Garnet
 - chupete/pacifier Azul/Blue
 - ojos/eyes
 - contorno y pestañas/outline and eyelashes Marrón/Brown
 - iris/iris Azul/Blue
- Osito/Teddy Bear
 - piel/skin Marrón/Brown
 - boca/mouth Granate/Garnet
 - lazo/bow Azul/Blue



Nacimiento Luis

Simbología/Key colour

	DMC	ANCHOR	FINCA
⬇️ Amarillo/Yellow	3078	292	1214
⬆️ Amarillo/Yellow	727	293	1220
⬇️ Amarillo/Yellow	726	297	1098
⬇️ Azul/Blue	996	1090	3810
⬇️ Azul/Blue	3843	1089	3810+3822
⬆️ Azul/Blue	995	410	3822
⬇️ Dorado/Gold	676	891	7139
⬇️ Dorado/Gold	680	901	7155
⬇️ Dorado+Marrón Gold+Brown	680+829	901+944	7155+7408
⬆️ Gris/Grey	762	234	8728
⬇️ Gris/Grey	415	398	8773
⬇️ Marrón/Brown	829	944	7408
⬇️ Marrón/Brown	433	358	8075
⬇️ Marrón/Brown	898	360	8080

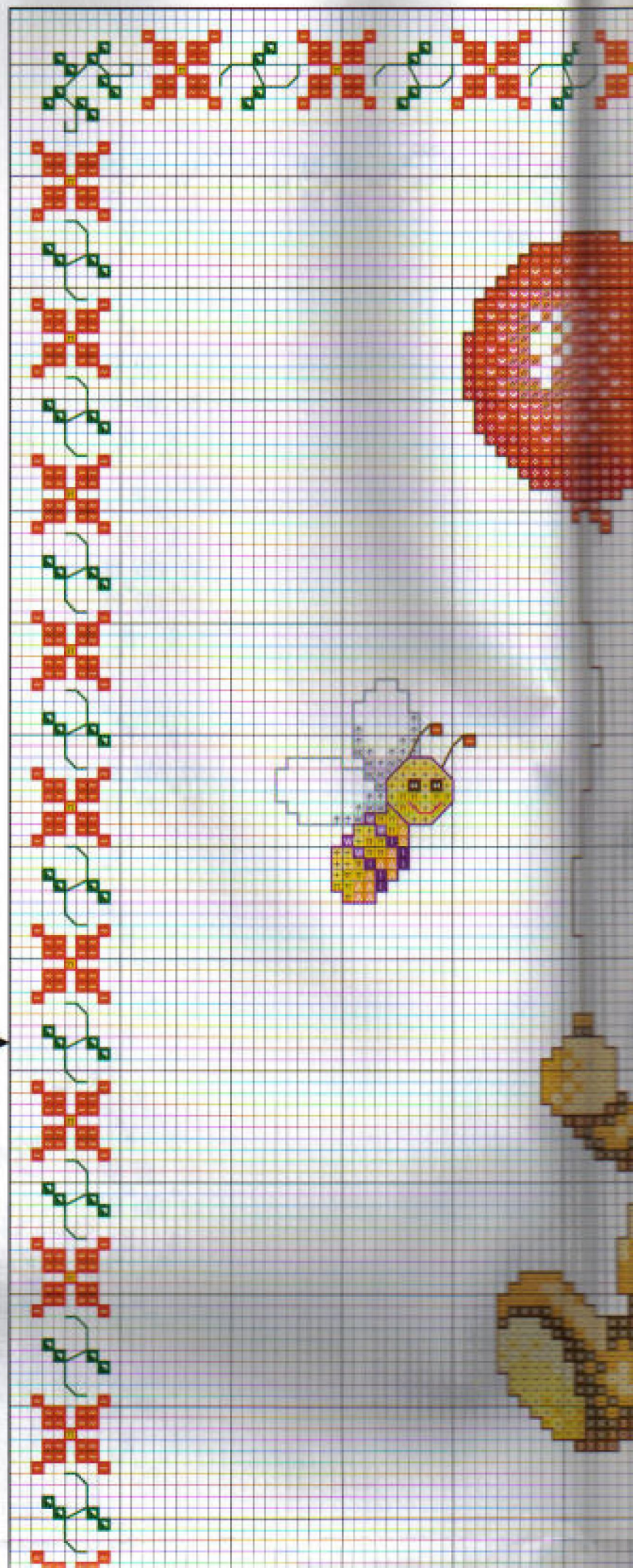



nació el 21 de noviembre de 2008



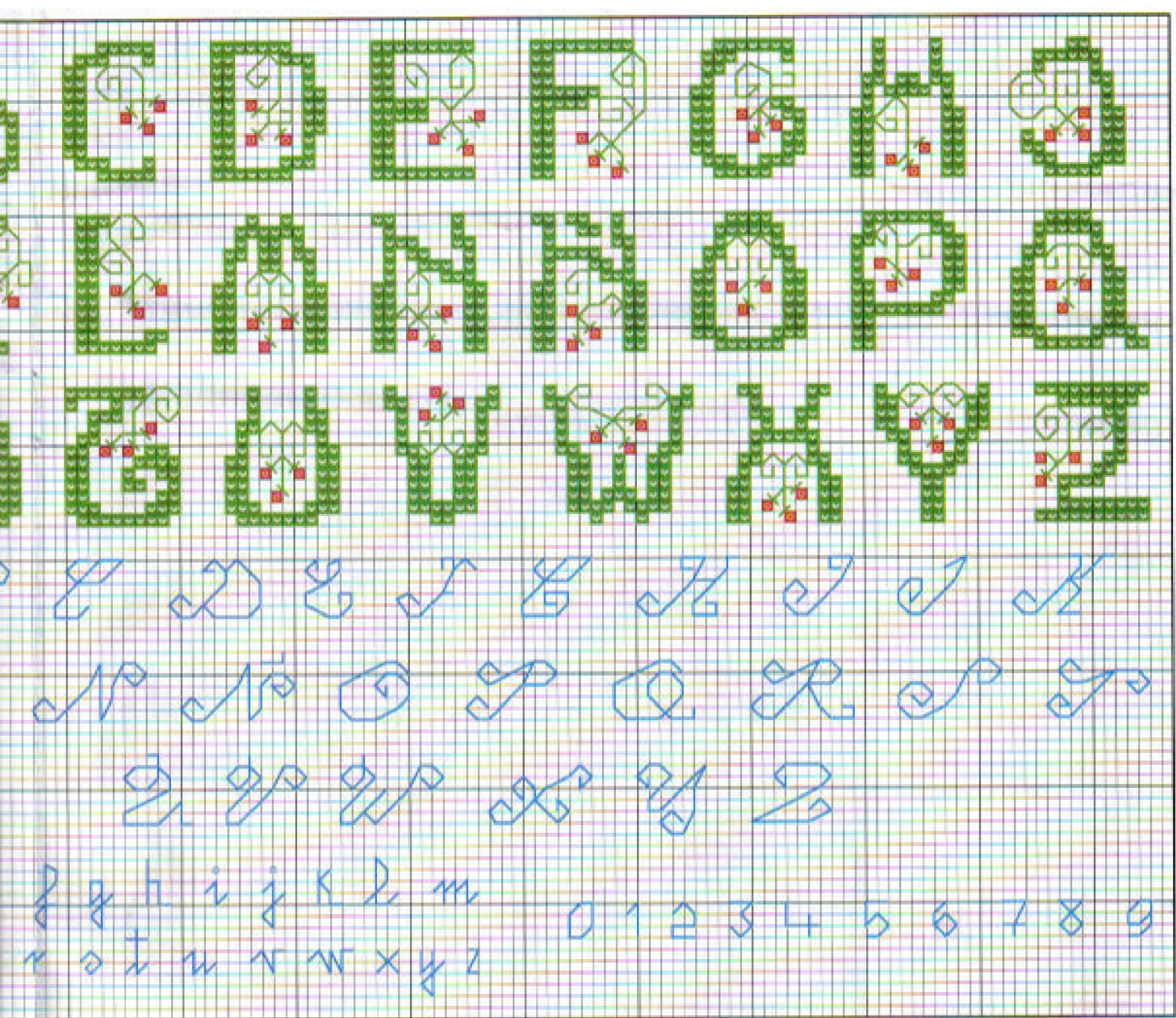

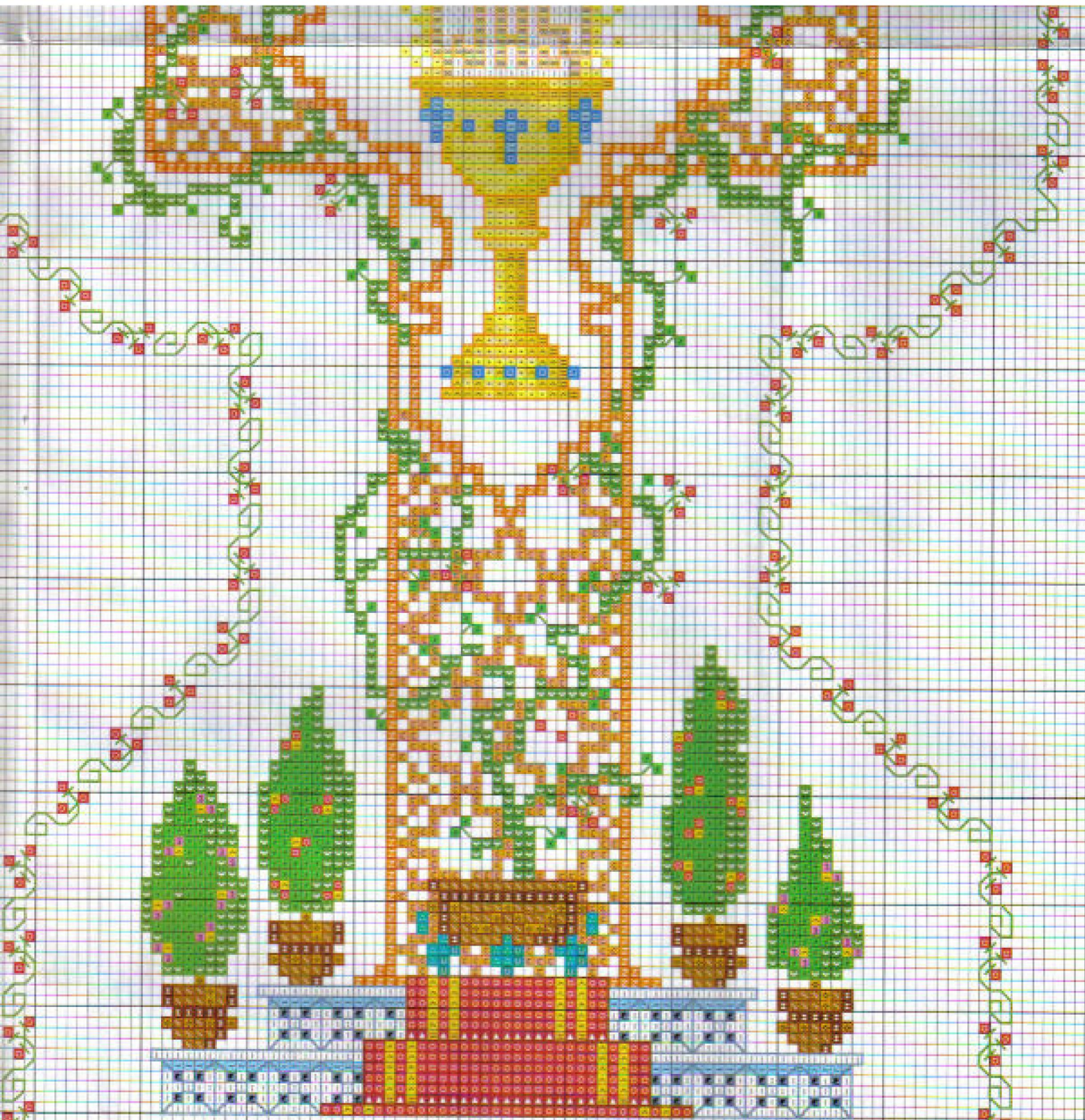

Recuerdo de la Primera Emisión de

COINAGE

El 30 de Mayo de 2009



Alejandra

Simbología/Key colour

	DMC	ANCHOR	FINCA
☐ Amarillo/Yellow	3078	292	1214
■ Amarillo/Yellow	727	295	1094
□ Azul/Blue	828	9159	3472
× Azul/Blue	996	1090	3810
□ Azul/Blue	3843	1089	3810+3822
▲ Azul/Blue	995	410	3822
· Blanco/White			
♥ Granate/Garnet	814	22	1915
■ Malva/Mauve	211	342	2687
× Malva/Mauve	210	108	2606
■ Marrón/Brown	938	380	8080
■ Naranja/Orange	742	303	1232
■ Naranja/Orange	740	316	1237
■ Rojo/Red	350	11	1485
■ Rojo/Red	817	13	1490
∞ Rojo/Red	816	20	1906
✦ Rosa/Pink	3689	49	2225
✦ Rosa/Pink	604	55	2314
□ Rosa/Pink	602	57	1651
■ Rosa/Pink	600	78	2406
■ Salmón/Salmon	754	881	7936
■ Salmón/Salmon	3771	882	7810
■ Verde/Green	989	241	4388
■ Verde/Green	988	243	4396
■ Verde/Green	700	245	4652
■ Violeta/Violet	209	109	2687+2699
■ Violeta/Violet	208	110	2699

Bordar los tonos oscuros con hebras de tres hilos
Embroider the dark colours with three threads

Material: esterilla
11 hilos de trama/2 cm
1 punto/1 hilo de trama
Medidas del bordado
25,5 x 29 cm.

Material: Aida
11 counts/2 cm
1 stitch/1 count
Design size
25,5 x 29 cm.

© Copyright España y Extranjero

Pespuntes/Backstitches

- Textos/Texts
 - punto de nudo/french knot
- Luna/Moon**
 - contorno/outline
 - ojos/eyes
 - boca/mouth
- Bebé/Baby child**
 - piel y nariz/skin and nose
 - cejas/eyebrows
 - ojos/eyes
 - boca/mouth
 - chupete/pacifier
 - sábana/sheet
 - gorro/cap
 - zona rosa y luna/pink area and moon
 - zona violeta/violet area
- Nube/Cloud
- Muñeca/Doll**
 - piel/skin
 - pelo/hair
 - ojos/eyes
 - boca y vestido/mouth and dress
 - lazo, cuello y calcetines/bow, collar and socks
 - mangas y bolsillos/sleeves and pockets
 - zapatos/shoes
- Cometa/Comet**
 - contorno/outline
 - lazos/bows
 - cuerda/string
 - pollito/chicken
 - contorno/outline
 - pico y patas/beak and legs
 - lazo/bow
- Pato/Duck**
 - contorno, ala y pico/outline, wing and beak
 - ojo/eye
 - lazo/bow

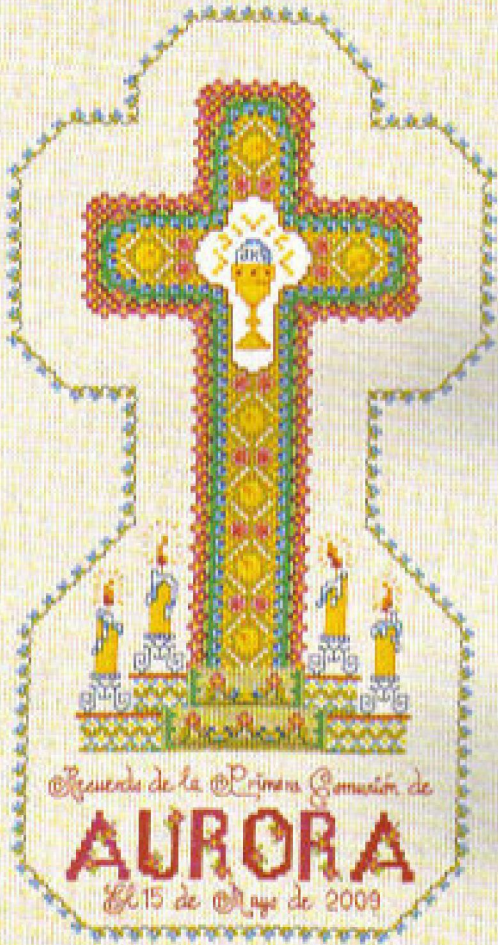

Recuerdo de la Primera Comunion de
AURORA
El 15 de Mayo de 2009







Lucia

nació el 24 de junio de 2005

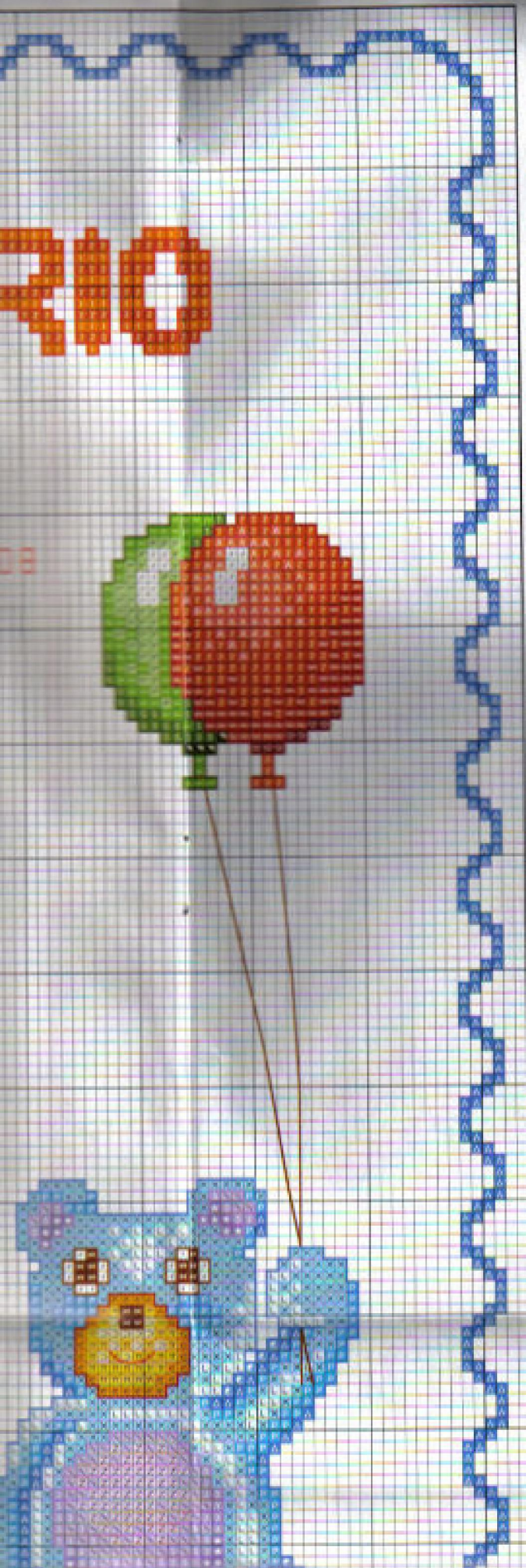

Especial Recuerdos 9

muestras
y motivos

Gregorio

Simbología/Key colour

	DMC	ANCHOR	FINCA
☐ Amarillo/Yellow	3078	292	1214
☐ Amarillo/Yellow	727	295	1094
⊔ Azul/Blue	828	9159	3472
⊗ Azul/Blue	996	1090	3810
⊓ Azul/Blue	3843	1089	3810+3822
⊕ Azul/Blue	995	410	3822
⊖ Azul+Azul Blue+Blue	995+3842	410+164	3822+3494
• Blanco/White			
⊖ Granate/Garnet	814	22	1915
⊖ Malva/Mauve	211	342	2687
⊖ Malva/Mauve	210	108	2606
⊖ Marrón/Brown	938	380	8080
⊖ Naranja/Orange	742	303	1232
⊖ Naranja/Orange	740	316	1237
⊖ Rojo/Red	350	11	1485
⊖ Rojo/Red	817	13	1490
⊖ Rojo/Red	816	20	1906
⊖ Rosa/Pink	3689	49	2225
⊖ Rosa/Pink	604	55	2314
⊖ Rosa/Pink	602	57	1651
⊖ Salmón/Salmon	754	881	7936
⊖ Salmón/Salmon	3771	882	7810
⊖ Verde/Green	989	241	4388
⊖ Verde/Green	988	242	4396



Feliz Cumpleaños

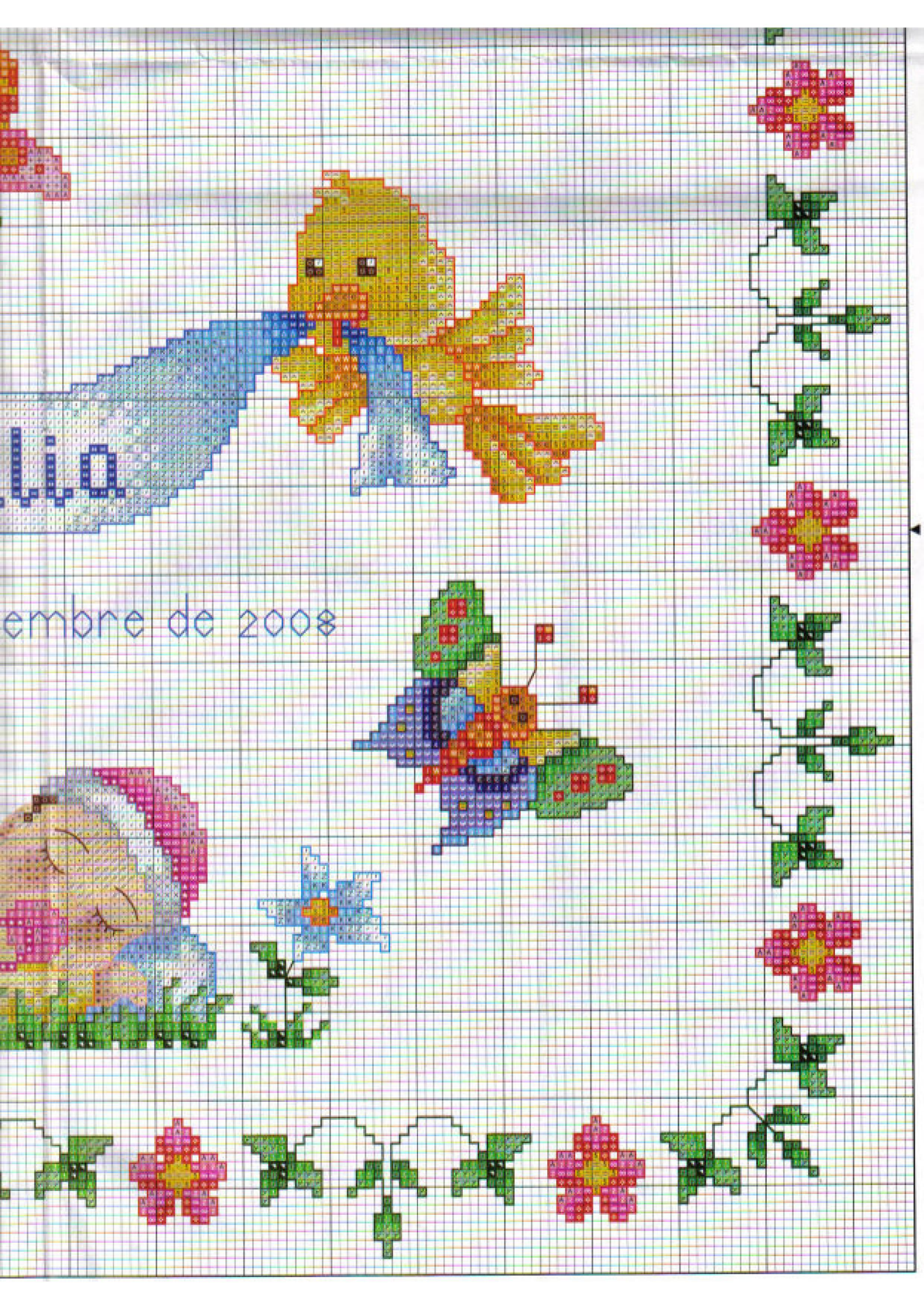

embre de 2008



Nacimiento Diego

Simbología/Key colour

	DMC	ANCHOR	FINCA
1 Azul/Blue	828	9159	3472
2 Azul/Blue	519	160	3219
3 Azul/Blue	518	161	3483
4 Azul/Blue	517	162	3494
• Blanco/White			
5 Gris/Grey	3756	1037	3468
6 Gris/Grey	928	274	3721
7 Gris/Grey	415	398	8773
8 Gris/Grey	414	235	8785
9 Gris/Grey	317	400	8705
10 Gris/Grey	3799	236	8756
11 Marrón/Brown	400	351	7740+7656
12 Marrón/Brown	300	352	7656
13 Marrón/Brown	898	360	8080
14 Naranja/Orange	3855	311	7720
15 Naranja/Orange	977	1002	7726
16 Naranja/Orange	976	1001	7731
17 Negro/Black			
18 Rojo/Red	351	10	1485
19 Rojo/Red	666	1098	1163
20 Rojo/Red	817	13	1490
21 Rosa/Pink	818	23	1975
22 Rosa/Pink	3708	31	1889
23 Rosa/Pink	3705	35	1895
24 Salmón/Salmon	3341	328	1314
25 Tostado/Tan	301	1049	7740
26 Verde/Green	164	240	4379
27 Verde/Green	989	242	4394
28 Verde/Green	562	210	4478
29 Verde/Green	505	211	4485
30 Verde/Green	561	212	4323

Bordar los tonos oscuros con hebras de tres hilos
Embroider the dark colours with three threads

Material: esterilla 11 hilos de trama / 2 cm
 1 punto / 1 hilo de trama
 Medidas del bordado 29,5 x 29,5 cm.

Material: Aida 11 counts / 2 cm
 1 stitch / 1 count
 Design size 29,5 x 29,5 cm.

© Copyright España y Extranjero

Pespuntes/Backstitches

	DMC	ANCHOR	FINCA
Textos/Texts			
— rojos / red ones.....	817	13	1490
— marrón / brown one.....	898	360	8080
— azul / blue one.....	517	162	3494
• punto de nudo / french knot	898	360	8080
Gatos/Cats			
ojos / eyes			
— iris / iris	898	360	8080
— pupilas / pupils.....			
bigotes, líneas de movimiento, y zonas negras y grises whiskers, motion lines, and black and grey areas...			
— interior de las orejas y zonas rosa inner side of the ears and pink areas	3705	35	1895
— zonas blancas / white areas.....	317	400	8705
— zonas marrones / brown areas.....	898	360	8080
— zonas tostado / tan areas.....	300	352	7656
Complementos/Accessories			
— manta / blanket.....	561	212	4323
mariposa / butterfly			
— cuerpo y ojo / body and eye.....	561	212	4323
• punto de nudo / french knot	561	212	4323
— antenas y patas / antennae and legs.....	3799	236	8756
— zonas negras / black areas.....			
— zonas rosa / pink areas.....	817	13	1490

smaller / small holes

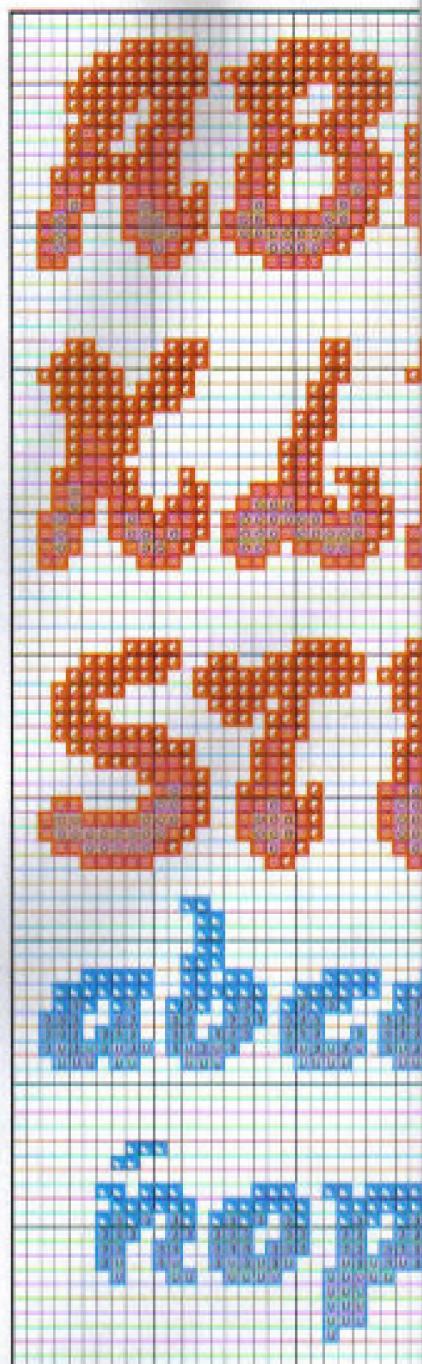

Modelo
tra al
onde
ción.
322
oung
of this
o the
lon.

ros

ANCHOR	FINCA
386	1128
293	1220
128	3299
159	3219
410	3822
942	8060
305	1098
306	1068
891	7139
901	7155
01+944	7155+7408
22	1915
1037	3468
234	8728
399	8779
235	8785
400	8705
944	7408
359	8080
313	7720
46	1902
20	1906
880	7933
881	7936
881+882	7936+7810
882	7810
1002	7726
239	4643
245	4652
1044	4485
109	2699
112	2711

Material: esterilla
11 hilos de trama/2 cm
1 punto/1 hilo de trama
Medidas del bordado
18 x 29 cm.
Material: Aida
11 counts/2 cm
1 stitch/1 count
Design size
18 x 29 cm.

© Copyright España y Extranjero

tres hilos
reads

	DMC	ANCHOR	FINCA
ul/Blue	995	410	3822
ul/Blue	995	410	3822
lmón/Salmon	3778	883	7813
arrón/Brown	801	359	8080
jo/Red	666	46	1902

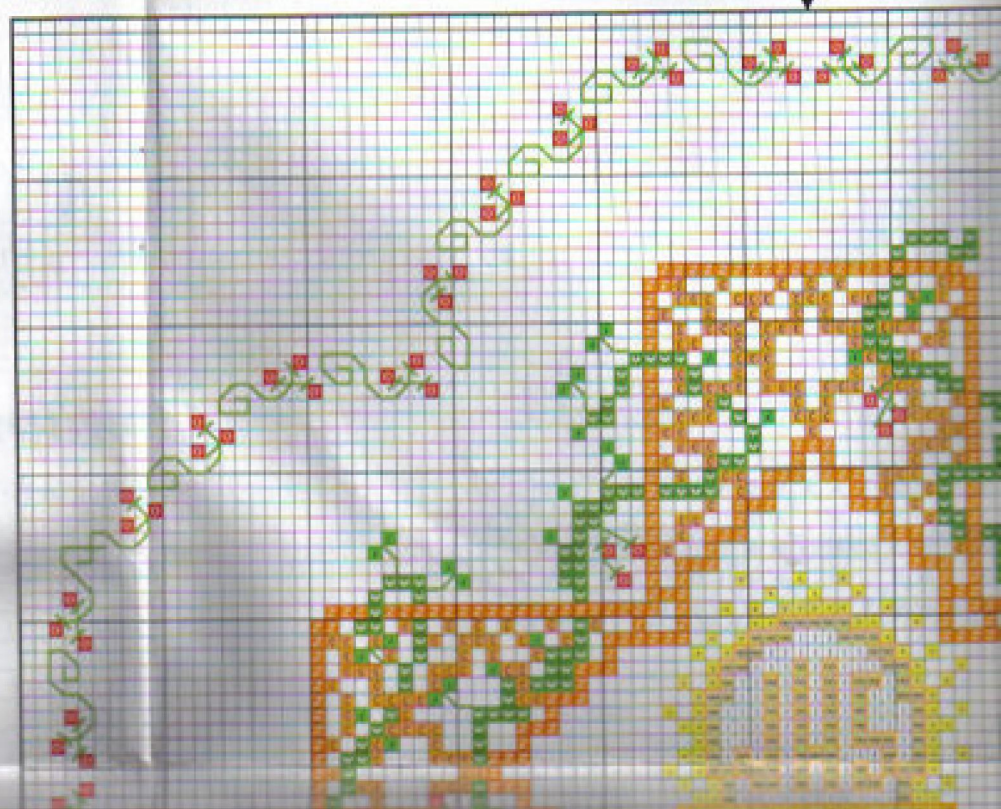
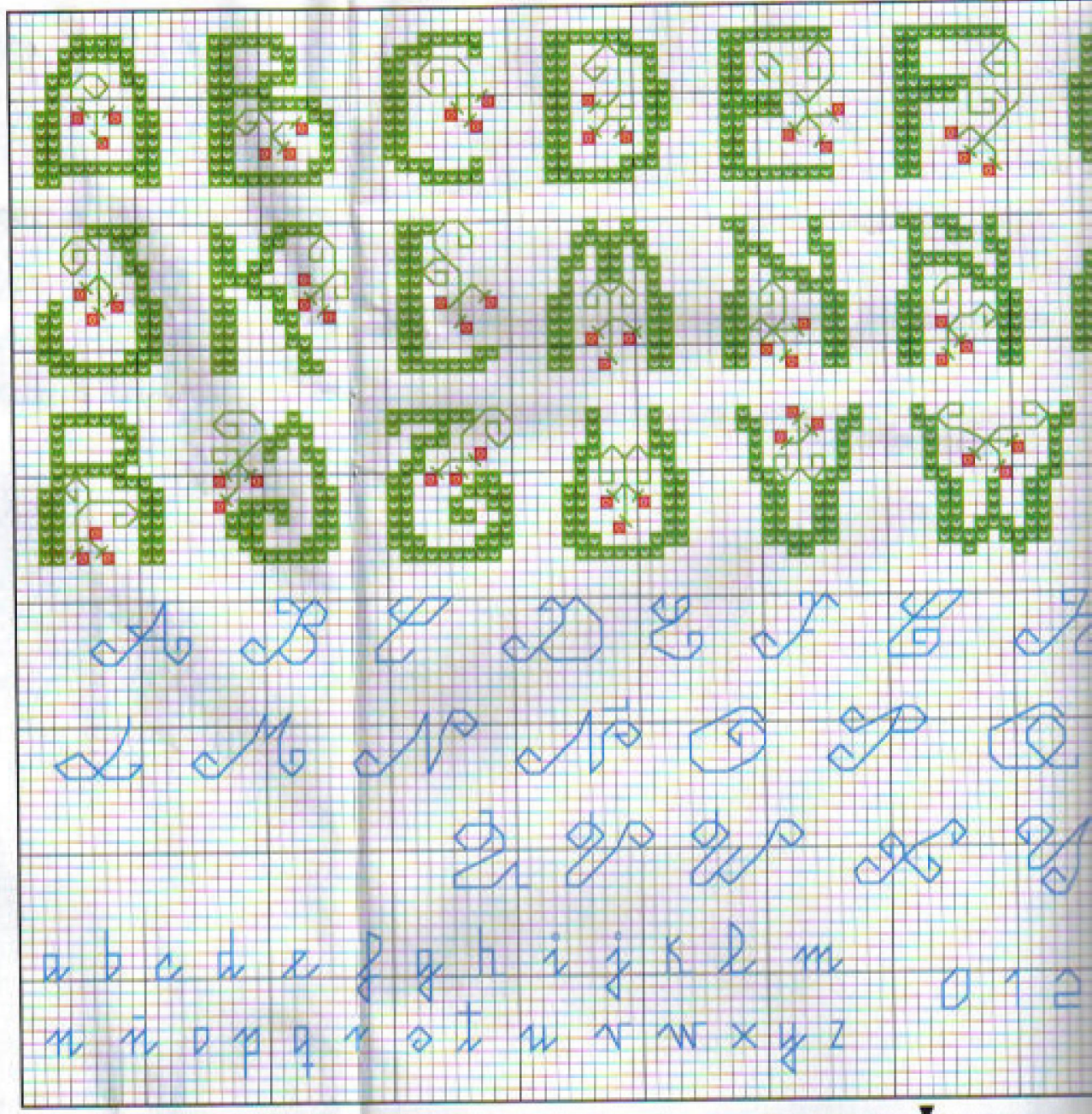

• punto de nudo/french knot.....	Verde/Green	561	212	773
— antenas y patas/antennae and legs.....	Gris/Grey	3799	236	8756
— zonas negras/black areas.....	Negro/Black			
— zonas rosa/pink areas.....	Rojo/Red	817	13	1490
ovillos/wool balls				
— verde/green one.....	Verde/Green	561	212	4323
— azul/blue one.....	Azul/Blue	517	162	3494

Pespunte/Bachstitches

Textos/Texts

— azules/blue ones.....	Azul/Blue	797	143	3405
— tostados/tan ones.....	Marrón/Brown	400	351	7656
• punto de nudo/french knot.....	Marrón/Brown	400	351	7656

Perritos/Dogs

— zonas beige y gris claro beige and light grey areas.....	Marrón/Brown	840	1084	8157
— zonas gris oscuro/dark grey areas.....	Gris/Grey	3799	236	8756
— zonas marrones/brown areas.....	Marrón/Brown	838	1088	8171
— zonas naranja y tostado orange and tan areas.....	Marrón/Brown	400	351	7656
— zonas negras, nariz y líneas de movimiento black areas, nose and motion lines.....	Negro/Black	347	1025	1996
— zonas rosa/pink areas.....	Rojo/Red			

Complementos/Accessories

— zonas azules/blue areas.....	Azul/Blue	797	143	3405
— zonas rosa/pink areas.....	Rojo/Red	347	1025	1996
— zonas tostado/tan areas.....	Tostado/Tan	301	1049	7740
— zonas verdes/green areas.....	Verde/Green	562	210	4478
— zonas negras/black areas.....	Negro/Black	317	400	8705
— zonas beige y grises/beige and grey areas.....	Gris/Grey	400	351	7656
— cesta/basket.....	Marrón/Brown	561	212	4323
— manta/blanket.....	Verde/Green			

DMC ANCHOR FINCA

Nacimiento Clara

Simbología/Key colour

	DMC	ANCHOR	FINCA
• Azul/Blue	996	1090	3810
■ Azul/Blue	3843	1089	3822
■ Azul/Blue	798	142	3319
■ Azul/Blue	797	143	3405
■ Beige/Beige	3033	390	8390
✓ Beige/Beige	ECRU	387	3000
■ Beige/Beige	841	1082	8145
• Blanco/White			
■ Gris/Grey	453	231	8728
■ Gris/Grey	452	232	8688
■ Gris/Grey	414	235	8785
■ Gris/Grey	317	400	8705
■ Gris/Grey	3799	236	8756
■ Marrón/Brown	840	1084	8157
■ Marrón/Brown	839	1086	8159
■ Marrón/Brown	400	351	7656
■ Marrón/Brown	838	1088	8171
■ Naranja/Orange	3855	311	7720
■ Negro/Black			
■ Rojo/Red	347	1025	1996
■ Rosa/Pink	761	1021	1969
■ Rosa/Pink	760	1022	1975
■ Rosa/Pink	3328	1024	1984
■ Tostado/Tan	977	1002	7726
■ Tostado/Tan	3776	1048	7644
■ Tostado/Tan	301	1049	7740
■ Verde/Green	369	1043	4379
■ Verde/Green	164	240	4379-4394
■ Verde/Green	989	242	4394
■ Verde/Green	562	210	4478
■ Verde/Green	561	212	4323

Bordar los tonos oscuros con hebras de tres hilos
Embroider the dark colours with three threads

Material: esterilla
11 hilos de trama/2 cm
1 punto/1 hilo de trama
Medidas del bordado
29,5 x 31 cm.

Material: Aida
11 counts/2 cm
1 stitch/1 count
Design size
29,5 x 31 cm.

© Copyright España y Extranjero